

opdrachtgever	Provincie Utrecht Postbus 90300 3508 TH Utrecht 030-2981111 Dhr. B.M. de Brake Dhr. M.D. Bleschop	
directe en architect	Hylkema Consultants BV Doelenstraat 20 3512 XG Utrecht 030-2328866 Dhr. R.G.M. Pijper van der Aa Dhr. M.W.M. Peck	
ondersteunend architect	Imeter88 Dhr. B.P. van de Krans	
bouwkundig advies	Bouwburo Vitruvius Dhr. M.P. van Meeuwen	
constructief advies	Konstruktieburo Krabbendam-Boerkoel Dhr. R. Uinket Mw. T. van der Wal	
installatietechnisch advies	Technisch Buro De Wries BV Dhr. G. de Wries	
Restauratie en gebruiksverbetering Paushuizen Utrecht		
Nieuwe situatie	gepland	HP
Situatie	aanvaard	RPA
1:500 U02-001	DATUM	15.01.2010
A4	REVISIE A	-
	REVISIE B	-
	REVISIE C	-
	REVISIE D	-

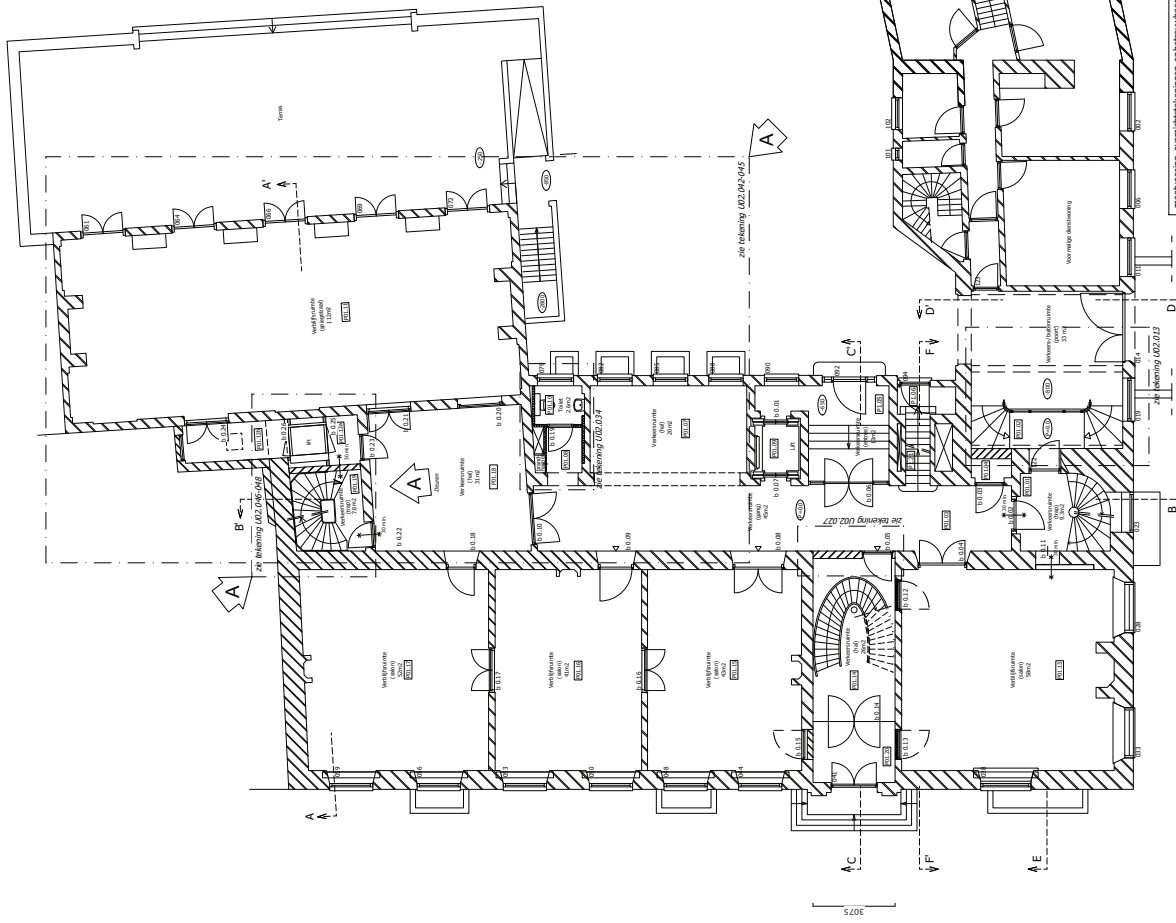

1e etage

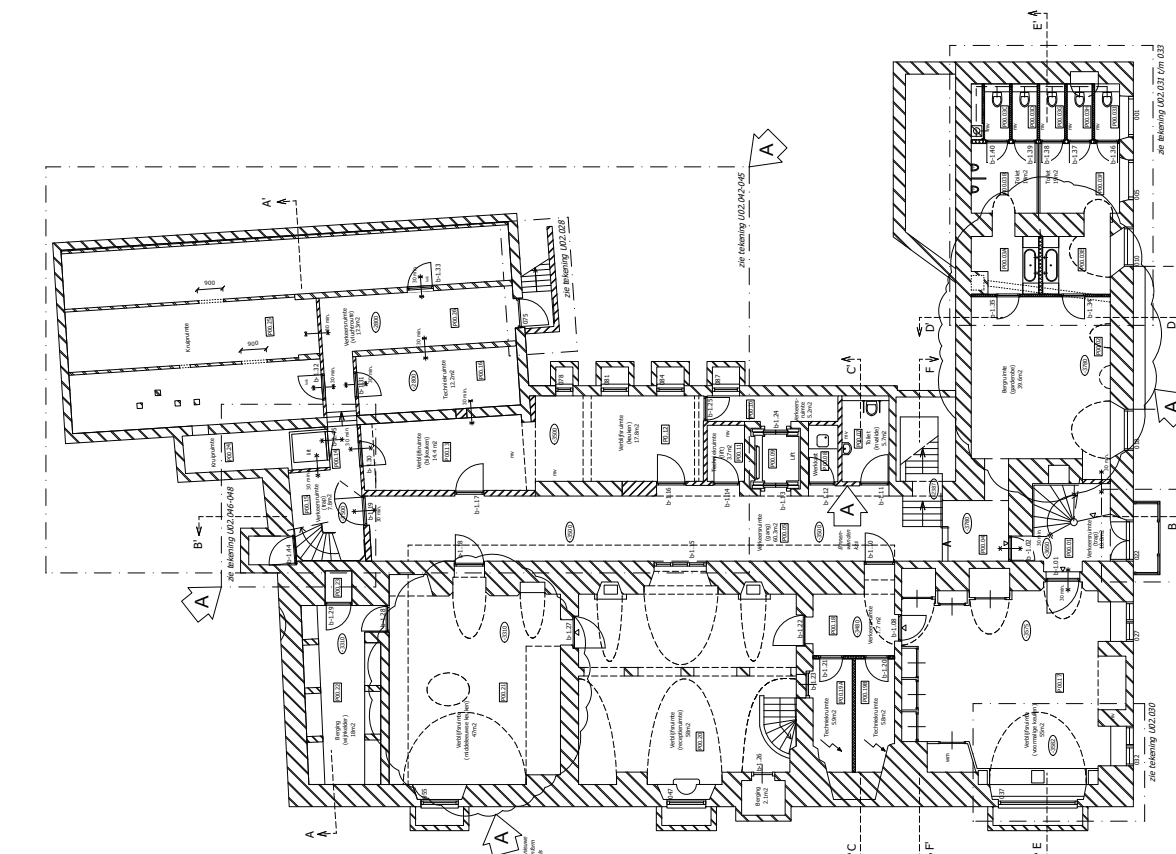

Kelder

- Legenda:
- Metaalwerk bestaand
 - Metaalwerk nieuw
 - HSB
 - HSB bestaand
 - Porsel
 - Beton
 - rookmelder
 - rookmelder met kabel
 - natuurlijke ventilatie

11-100

Restauratie en gebruikverbetering Paushuize Utrecht

Plattegronden Kelder en Bel-etage	11-100	UW3-000	A1	Definitief Ontwerp
Nieuwe afbouw	afbouw	afbouw	afbouw	afbouw
Plattegronden Kelder en Bel-etage	11-100	UW3-000	A1	Definitief Ontwerp
Resteet A	Resteet B	Resteet C	Resteet D	Resteet E

Projectgegevens

Projectnaam: Paushuize Utrecht

Adres: Postbus 80000, 3508 BA Utrecht

Opdrachtgever: Dhr. E.H. van Bommel | Dhr. A.B. Buisson

Ontwerper: **De Vries & Van Veen**

Ontwerper(s): Dhr. E. van Veen | Dhr. G. de Vries

Projectleider: Dhr. E.H. van Bommel

Beleidsadviseur: **Beleidsadviseur**

Beleidsadviseur(s): Dhr. E. van Veen | Msc. T. van der Wal

Technisch Beoordelaar: **Technisch Beoordelaar**

Technisch Beoordelaar(s): Dhr. G. de Vries

De afbouw is te maken in het werk te controleren
 consules bij besteding weggevoerd door constructeur
 opdraaggever

