

## Percelen Wilnis

april 2025

### Samenvatting bestemming percelen nabij Mijdrechtse Dwarsweg 15 in Wilnis

Uitzoekvraag: welke bestemming hebben deze percelen vanaf 1994 gehad?

Het gaat om de percelen: WVV00B3021, WVV00B3023, WNS00D2209, WNS00D2210, WNS00D1499, WNS00D1500, WNS00D2233, WNS00D1866 en WNS00D1867.

### Onderzoek

Bij de gemeente de Ronde Venen zijn de bestemmingsplannen opgevraagd. Daarnaast is [www.ruimtelijkeplannen.nl](http://www.ruimtelijkeplannen.nl) (regels op de kaart) gebruikt voor inzage plannen en de website [www.lgn.nl](http://www.lgn.nl) voor recent gebruik van de gronden.

Aanvraag WnB			Bestemmingsplan		
Perceel	ha	gebruik	Kadastraal nr.	Bestemmingsplan Buitengebied 1999	Bestemmingsplan Buitengebied herzien def. 23-2-2023
1	2,464	Agrarisch grasland	WVV00B3021	Agrarisch gebied	Agrarisch gebied
2	11,245	Agrarisch grasland	WVV00B3023	Agrarisch gebied	Agrarisch gebied
3	2,337	Agrarisch grasland	WNS00D2209	Agrarisch gebied	Agrarisch gebied
4	5,057	Agrarisch grasland	WNS00D2210	Agrarisch gebied	Agrarisch gebied
5	2,577	Agrarisch grasland	WNS00D1499	Agrarisch gebied	Agrarisch gebied
6	2,545	Agrarisch grasland	WNS00D1500	Agrarisch gebied	Agrarisch gebied
7	2,534	Agrarisch grasland	WNS00D2233	Agrarisch gebied	Agrarisch gebied
8	2,517	Agrarisch grasland	WNS00D1866	Agrarisch gebied	Agrarisch gebied
9	2,539	Agrarisch grasland	WNS00D1867	Agrarisch gebied	Agrarisch gebied

# Achtergrond documentatie bestemmingsplannen Wilnis

april 2025

## Samenvatting bestemming percelen nabij Mijdrechtse Dwarsweg 15 in Wilnis

Uitzoekvraag: welke bestemming hebben deze percelen vanaf 1994 gehad?

Het gaat om de percelen: WVV00B3021, WVV00B3023, WNS00D2209, WNS00D2210, WNS00D1499, WNS00D1500, WNS00D2233, WNS00D1866 en WNS00D1867.

## Onderzoek

Bij de gemeente de Ronde Venen zijn de bestemmingsplannen opgevraagd. Daarnaast is [www.ruimtelijkeplannen.nl](http://www.ruimtelijkeplannen.nl) (regels op de kaart) gebruikt voor inzage plannen en de website lgn.nl voor recent gebruik van de gronden.

Aanvraag WnB			Bestemmingsplan		
Perceel	ha	gebruik	Kadastraal nr.	Bestemmingsplan Buitengebied 1999	Bestemmingsplan Buitengebied herzien def. 23-2-2023
1	2,464	Agrarisch grasland	WVV00B3021	Agrarisch gebied	Agrarisch gebied
2	11,245	Agrarisch grasland	WVV00B3023	Agrarisch gebied	Agrarisch gebied
3	2,337	Agrarisch grasland	WNS00D2209	Agrarisch gebied	Agrarisch gebied
4	5,057	Agrarisch grasland	WNS00D2210	Agrarisch gebied	Agrarisch gebied
5	2,577	Agrarisch grasland	WNS00D1499	Agrarisch gebied	Agrarisch gebied
6	2,545	Agrarisch grasland	WNS00D1500	Agrarisch gebied	Agrarisch gebied
7	2,534	Agrarisch grasland	WNS00D2233	Agrarisch gebied	Agrarisch gebied
8	2,517	Agrarisch grasland	WNS00D1866	Agrarisch gebied	Agrarisch gebied
9	2,539	Agrarisch grasland	WNS00D1867	Agrarisch gebied	Agrarisch gebied

## Ligging percelen

Percelen WVV00B3021, WVV00B3023, WNS00D2209, WNS00D2210, WNS00D1499, WNS00D1500, WNS00D2233, WNS00D1866 en WNS00D1867 liggen tussen Wilnis en Vinkeveen in, nabij Mijdrechtse Dwarsweg 15 in Wilnis, in de provincie Utrecht.

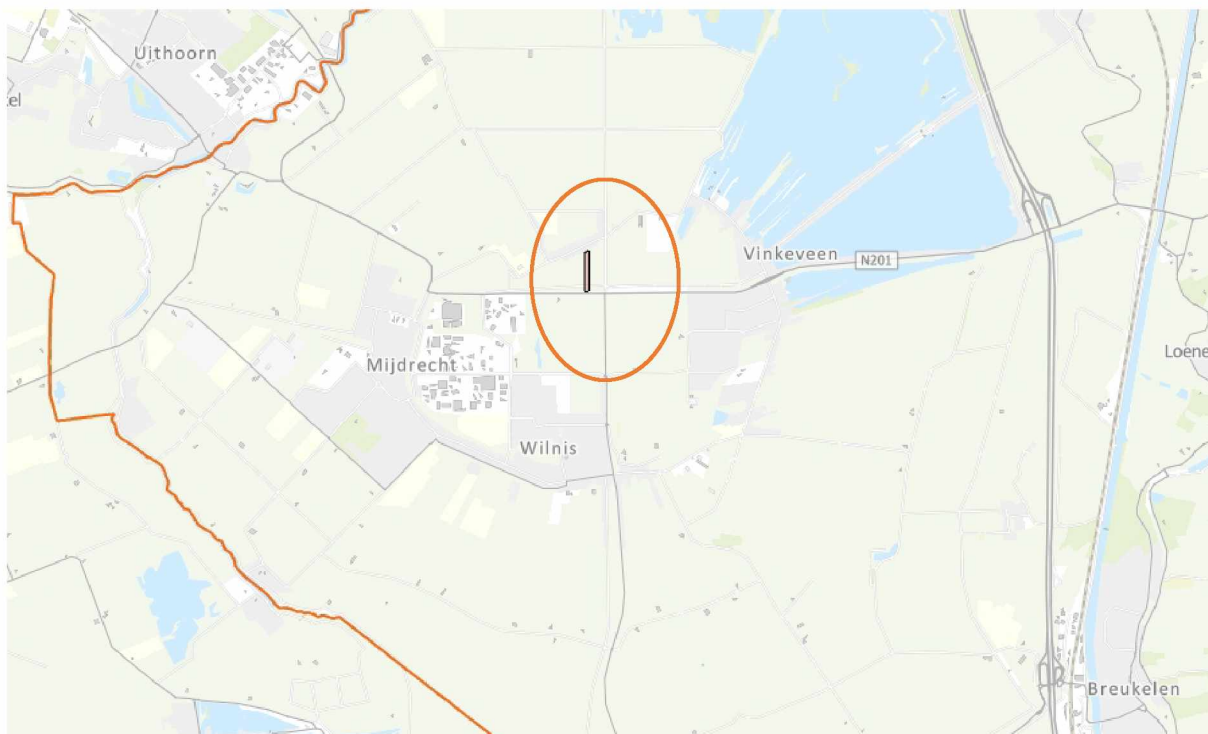

*Grove ligging van de percelen. Bron: Atlas*







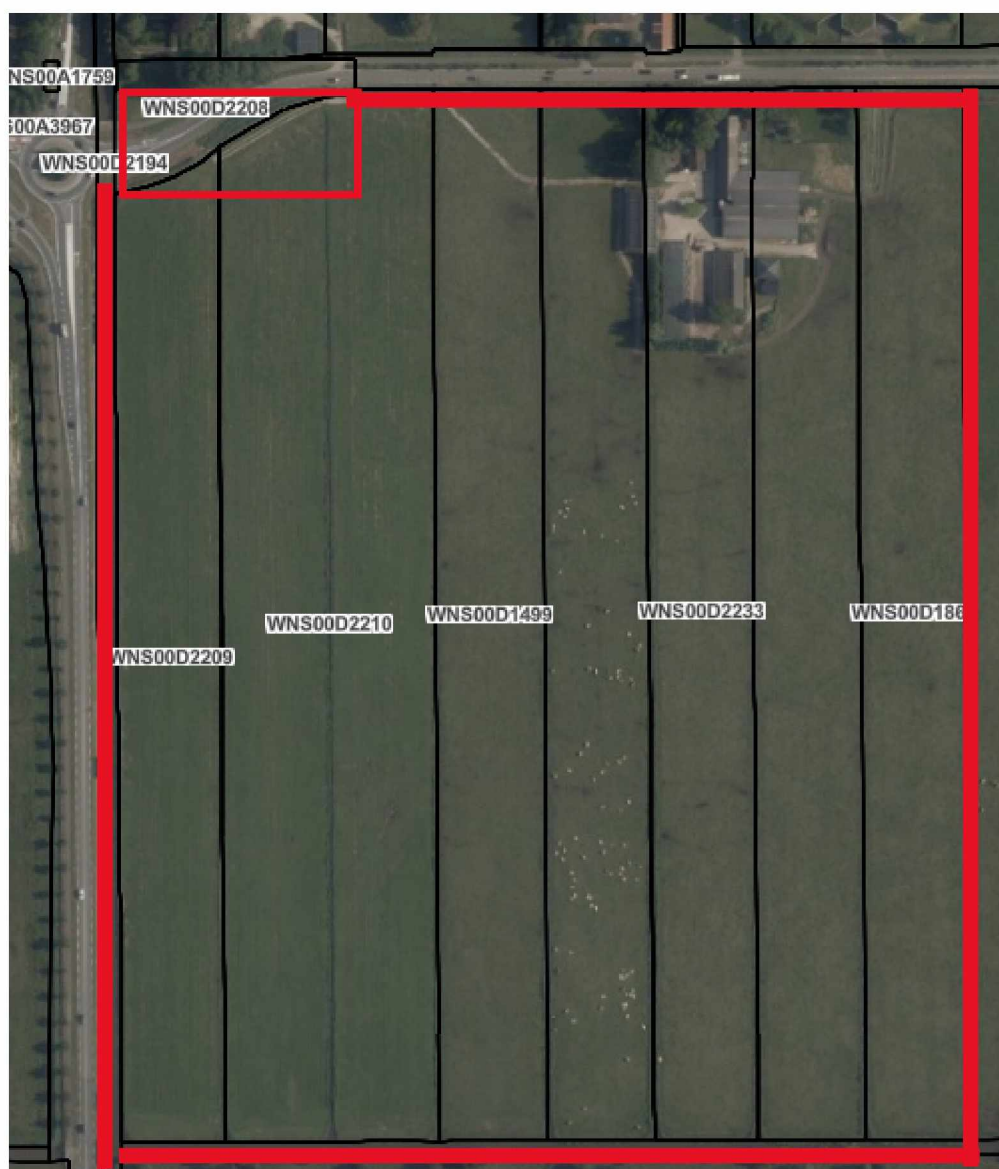

Bron: Atlas maart 2025

## Bestemmingsplannen

Bestemmingsplan - Gemeente De Ronde Venen

Buitengebied West vastgesteld op 21-02-2019

Beheersverordening Buitengebied vastgesteld op 28-09-2017



## Buitengebied-West (Geconsolideerde versie) 23-2-2023

Alle percelen hebben bestemming agrarisch en archeologisch waardevol verwachtingsgebied.

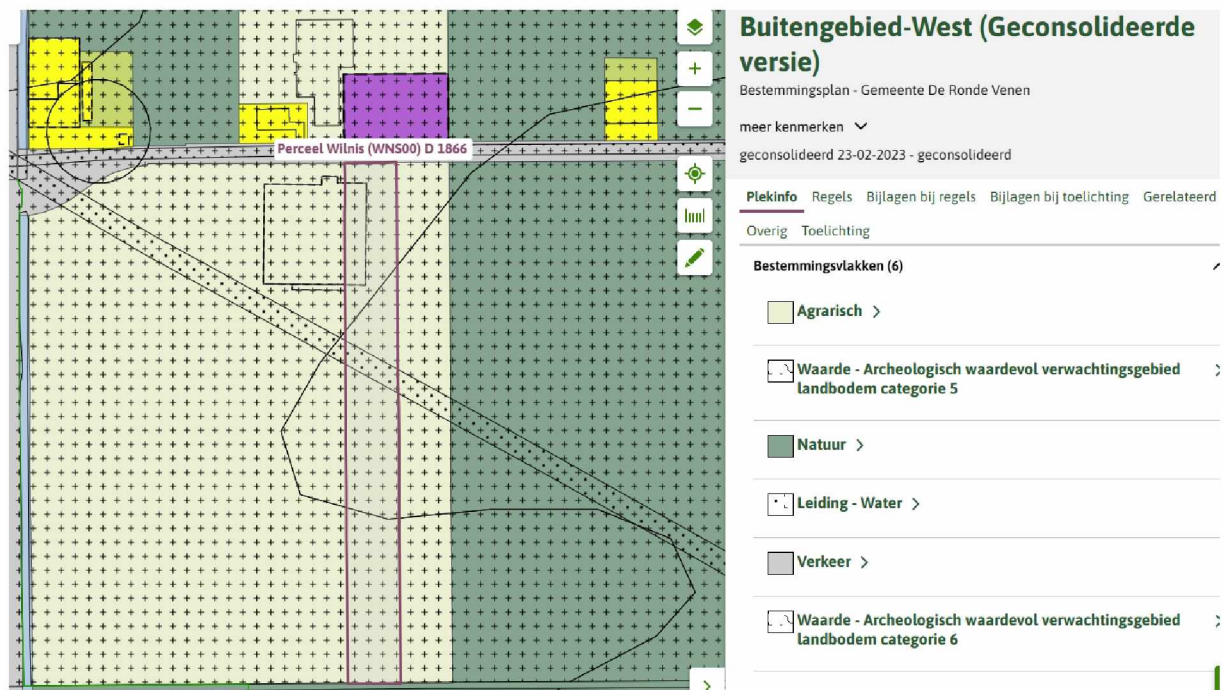
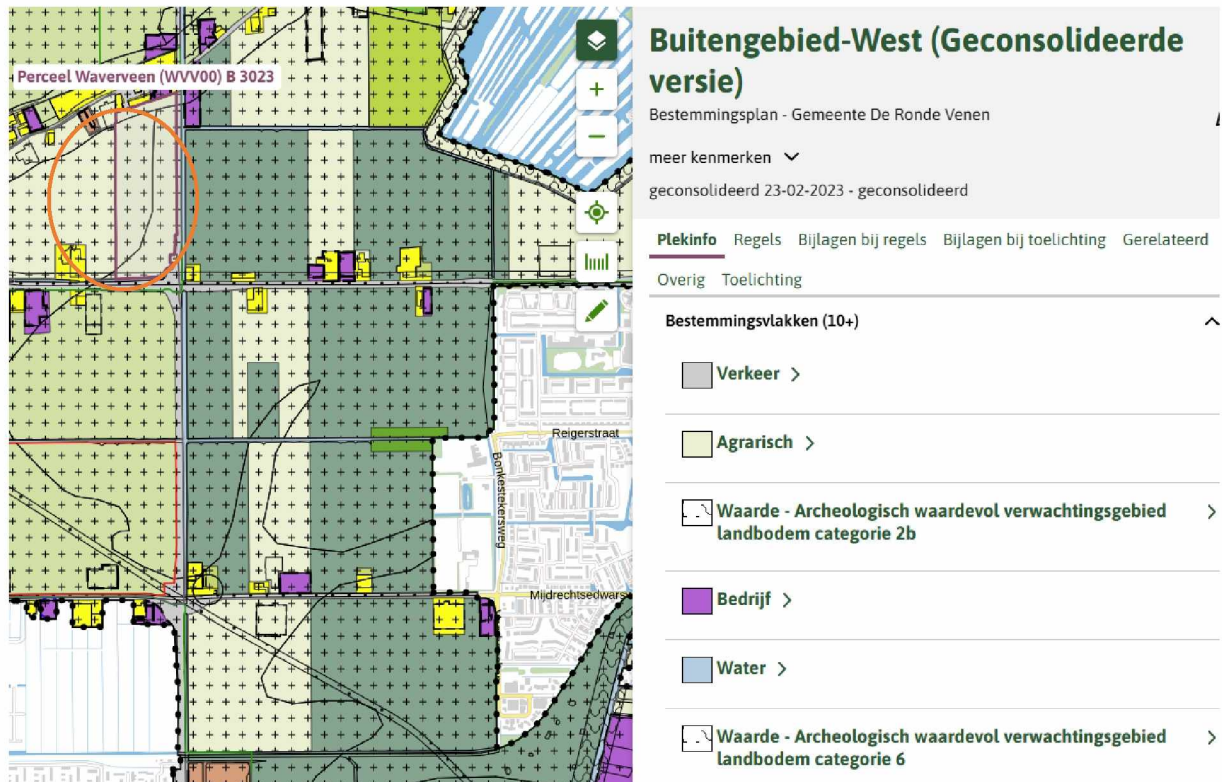

Bron: [www.ruimtelijkeplannen.nl](http://www.ruimtelijkeplannen.nl) (regels op de kaart)



Besluit van gedeputeerde staten van Utrecht van 25 juli 1989



[illegible]

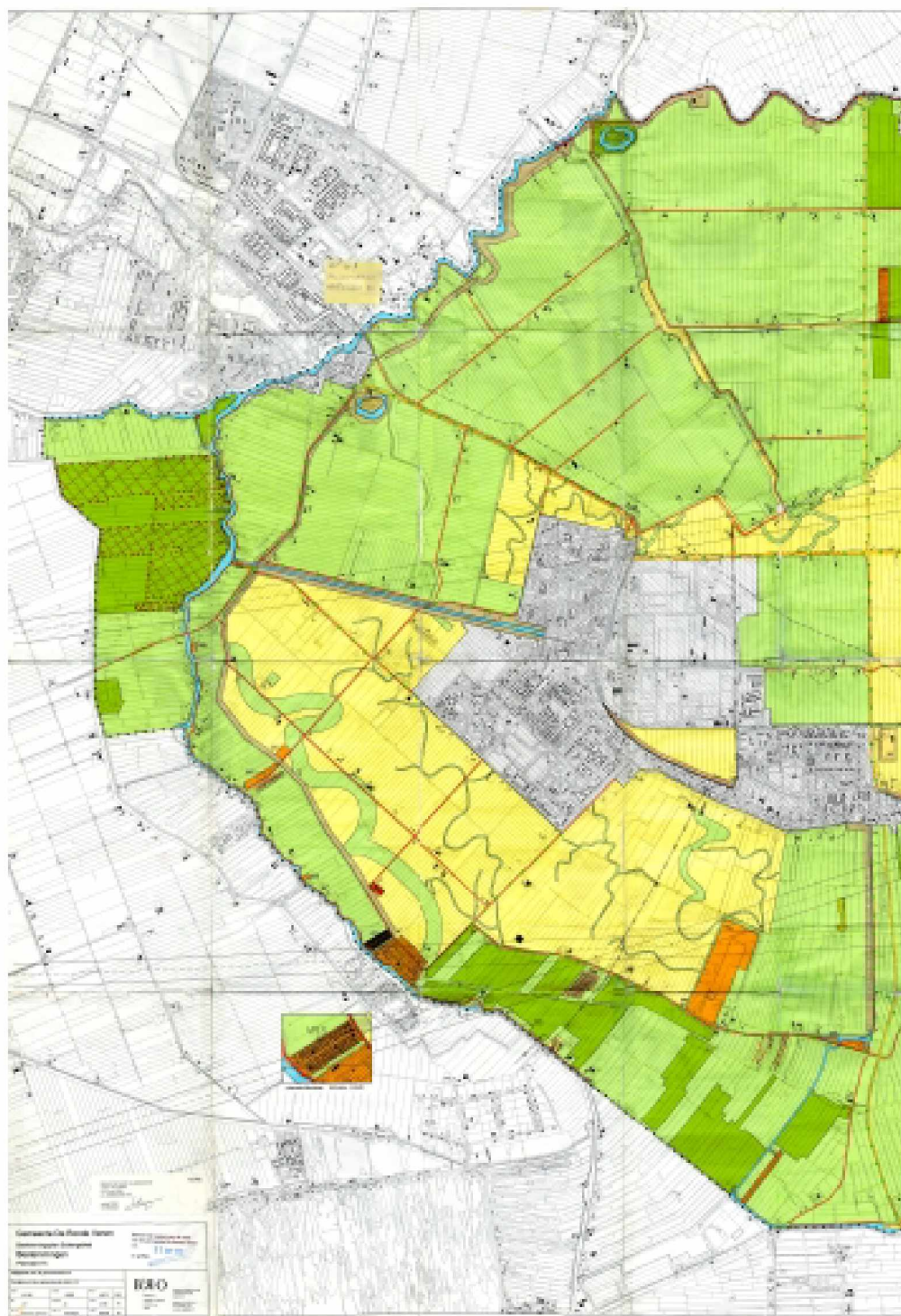







## LGN-kaarten

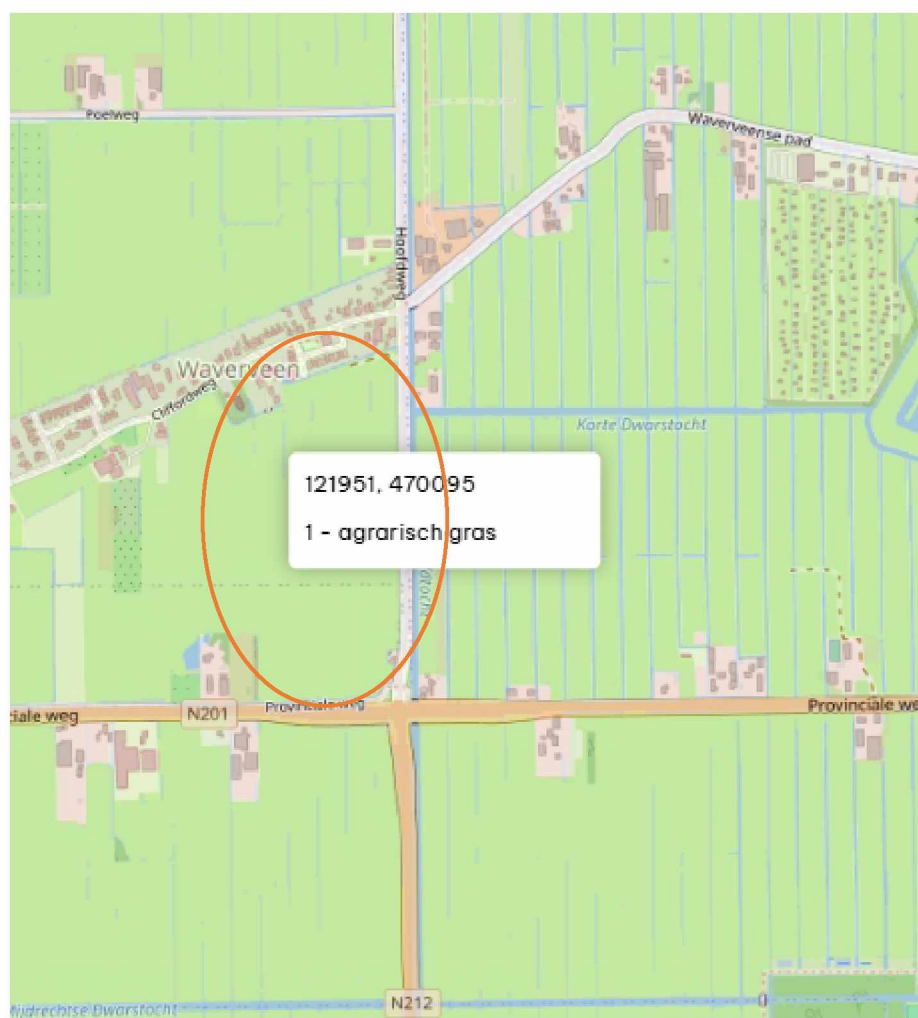



Bron: <https://lqn.nl/basiskaart> 2023