



Taxatierapport voor *schaapskude*

5.1.2.e 5.1.2.e

VERSIE: v0.1

Het rapport is gemaakt in opdracht van BIJ12

Toelichting

Toelichting BIJ12

Toelichting grondgebruiker

ZAAKNUMMER: 136799

GRONDGEBRUIKER NUMMER: 7315

Locatie schade

Datum incident Sun Jul 28 2024 om 19:00:00

Datum taxatie aanvraag Mon Jul 29 2024 om 01:00:00

Veehouder/bedrijfsnaam schaapskude 5.1.2.a 5.1.2.e

Adres 5.1.2.e

Postcode 5.1.2.e

Plaats 5.1.2.e

Land NL

Naam contactpersoon 5.1.2.e 5.1.2.e

Telefoonnummer
contactpersoon

Mobiel nummer
contactpersoon 5.1.2.e

Emailadres contactpersoon info@ 5.1.2.e

Lengtegraad (RD-nieuw
stelsel)

5.1.2.e

Breedtegraad (RD-nieuw
stelsel)

5.1.2.e

Typering Locatie

Open natuurterrein

Toelichting over de locatie

achterzijde

Incident

Geschat moment predatie

Sun Jul 28 2024 om 22:30:00

Dagdeel

Ochtend

Toelichting

Veehouder was zelf vanaf 8 uur aanwezig. Vermoedelijk heeft aanval vlak voor die tijd plaatsgevonden. Wolf was nog aanwezig op locatie tijdens taxatiebezoek (gezien om 10:00 uur en om 10:30). Wolf is gezien zowel binnen als buiten het raster door zowel veehouder, vrijwilliger en medewerker als door 2 wandelaars. Ook is er door de veehouder gezien dat de wolf over het raster naar buiten is gesprongen. Taxateur was paar minuten daarna op locatie.

Medeбенutting
geconstateerd

Nee

Grondgebruiker

Contact veehouder

Meegegaan

Bedrijfsmatig/hobbymatig

Bedrijfsmatig

Afrastering

Type Afrastering Flexnet

Hoogte 120,00 cm

Aantal draden n.v.t

Draad-afstand cm

Voltage 5.900,00 volt

Checklist ingevuld Nee

Toelichting

Raster was deels al afgebroken en zonder stroom i.v.m. maken kraal voor schapen i.v.m. controle dieren ivm verwondingen. Op apparaat 12000 volts gemeten en 5900 volts op aansluiting naar klem wat op het net moet gemeten. Niet meer te achterhalen of raster daadwerkelijk volgens norm geplaatst was. Veehouder geeft aan dat er altijd ongeveer 7000/8000 volts op raster staat. Op foto's van veehouder lijkt raster goed geplaatst. Op 30-07-2024 stond er 8300 volts op raster.

Omgeving

Krabbsporen

Ja

Sleepspoor

Nee

Versleepte lichaamsdelen

Ja

Toegangsweg

over afrastering gesprongen

Locatieaanduiding

achterzijde

Omgevingssporen

geen

Vraatbeelden

keelbeet, borstkas aangevreten, buikholte geopend, ingewanden uitgesleept, verspreide bijtewonden, grote vleeswond, gescheurde huid

Predator

DNA uitslag

Monsters opgenomen

Mon Jul 29 2024 om 01:30:00

DNA monsters opgestuurd op

Mon Jul 29 2024 om 07:30:00

Afstand hoektanden

5 cm

Pootafdruk lengte

cm

Waarschijnlijke predator code

1: Wolf

Waarschijnlijkheid

Waarschijnlijkheid

Toelichting

Toelichting

Waarschijnlijk

Gelet op vraatbeeld en locatie. Wolf ook gezien op locatie door veehouder + wandelaars.

Prooidieren		
Prooidierencode	243: Schaap	Prijs
Ras	Veluws heideschaap ZZH	
Geslacht	vrouw	
Basisprijs		
Prijs per dier		
Aantal dieren dood	0	
Oormerken (zover mogelijk te identificeren)		
Aantal gewonde dieren	1	
Oormerken (zover mogelijk te identificeren)	5.1.2.e	
Aantal vermiste dieren	0	
Oormerken (zover mogelijk te identificeren)		
Aantal geëthaniseerde dieren	2	
Oormerken (zover mogelijk te identificeren)	5.1.2.e	
Subtotaal		
Prooidierencode	243: Schaap	Prijs
Ras	Veluws heideschaap ZZH	
Geslacht	vrouw	
Basisprijs		
Prijs per dier		
Aantal dieren dood	3	
Oormerken (zover mogelijk te identificeren)	5.1.2.e	
Aantal gewonde dieren	1	
Oormerken (zover mogelijk te identificeren)	5.1.2.e	
Aantal vermiste dieren	0	
Oormerken (zover mogelijk te identificeren)		
Aantal geëthaniseerde dieren	3	
Oormerken (zover mogelijk te identificeren)	5.1.2.e	
Subtotaal		
Totale schade		

Kosten		
Dierkosten (excl. 9% BTW)	5.1.2.b	
Destructiekosten (excl. 21% BTW)		
Kosten dierenarts (excl. 9% BTW)		
Kosten dierenarts (excl. 21% BTW)		
Totale Kosten dierenarts (Netto)		
Overige kosten (excl. 21% BTW)	€	
Toelichting overige kosten	3 dierenartsfacturen aangeleverd van 6-8-24, 31-7-24 en 31-08-24. Rendac: 2 stops en 8 dieren.	
Totale kosten	5.1.2.b	
Totale kosten incl. BTW		

Laatste Toelichting	
Toelichting oormerken	Het gaat om Veluws Heideschappen of kruisingen Veluws Heideschaap x Sologne. In rapport Veluwse Heideschappen opgegeven omdat deze kruising niet opgegeven kan worden in tabel.
Verklaring van de veehouder over het bezoek	Veehouder geeft aan dat er een aanval in 5.1.2.e kudde schapen heeft plaatsgevonden. Waarschijnlijk vlak voor dat de veehouder 's ochtends aankwam bij de kudde schapen. 3 schapen waren dood (1 waarschijnlijk door de stress, de andere 2 door verwondingen), 4 zijn geëuthanaseerd tijdens taxatiebezoek en 2 gewonde zijn behandeld door de dierenarts. 1 gewond schaap is later alsnog geëuthanaseerd. Veehouder was duidelijk aangedaan.
Toelichting veehouder op visueel oordeel aangaande de predator	Veehouder geeft aan dat het om een wolf moet gaan. Veehouder heeft de wolf over het raster zien springen van 120 hoog (er stond op dat moment geen stroom meer op). Ook wandelaars hebben de wolf tijdens het taxatiebezoek gezien. De wolf liep achter een gewond schaap aan en is vervolgens na opmerken van wandelaars het bos ingelopen.
Bijzonderheden rond gedode of verwonde dieren, en/of taxatie daarvan	2 gewonde schapen worden in de gaten gehouden. Zijn behandeld met antibiotica en opgeknapt. Later is geconstateerd dat er nog een schaap gewond was. Dit schaap is geëuthanaseerd door de dierenarts.
Bijzonderheden rond beoordeling wolfwerend raster of wijzigingen aan het raster	Raster niet kunnen beoordelen tijdens bezoek, want was deels al afgebroken door veehouder. Vooraf aan taxatiebezoek contact proberen op te nemen met provincie Utrecht over aanval binnen wolfwerend raster en wat in Utrecht de procedure is voor controle raster i.v.m. vaststellen eventuele probleemwolf die binnen wolfwerend raster vee aanvalt. Later op de dag terug gebeld door wolvenconsulent 5.1.2.e en bevindingen m.b.t. het geproblemeerde wolfwerende raster besproken.
Bijzonderheden rond DNA-afname	DNA afgenomen bij 2 dode en 1 geëuthanaseerd schaap bij gebied keelbeet en bij 1 van aangevreten vleeswond.
Vermelding van omstandigheden die een goede veldopname belemmeren	Taxateur heeft politie (0900-8844) gebeld i.v.m. aanwezigen die zich niet veilig voelden en de mogelijkheid op ontstaan van gevaarlijke situatie. Wolf was nog aanwezig in omgeving van zijn net gepakte prooi. Daarnaast is de wolf vlak voor het taxatiebezoek op ongeveer 15 meter van wandelaar met hond gezien en heeft tijdens het taxatiebezoek nog achter een (gewond) schaap aangelopen. Risico dat wolf terug zou komen naar kudde schapen van veehouder was aanwezig.
Overige relevante omstandigheden	Foto's van wolf die het bos in is gelopen (gemaakt door wandelaars) en foto's van wolf die net over het raster is gesprongen (gemaakt door veehouder/medewerker) zijn toegevoegd aan het taxatierapport. 5.1.2.e wolvenconsulent van provincie Utrecht, verklaard aan de hand van de getoonde foto's van de aanwezige wolf dat het hier om de wolf met de naam 5.1.2.e gaat. Hij gaf aan dat van deze wolf bekend is dat hij vaker heel dichtbij mensen en honden komt.

Tijdens de aftaxatie	
Relevante ontwikkelingen sinds veldopname	5.1.2.e i.v.m. aanval door wolf (zie bericht in bijlage).
Contact veehouder tijdens aftaxatie	Contact gehad over gewonde schapen en facturen van dierenarts.

Bijlagen



image61.jpeg



image63.jpeg



image60.jpeg



image59.jpeg

Bijlagen



image57.jpeg

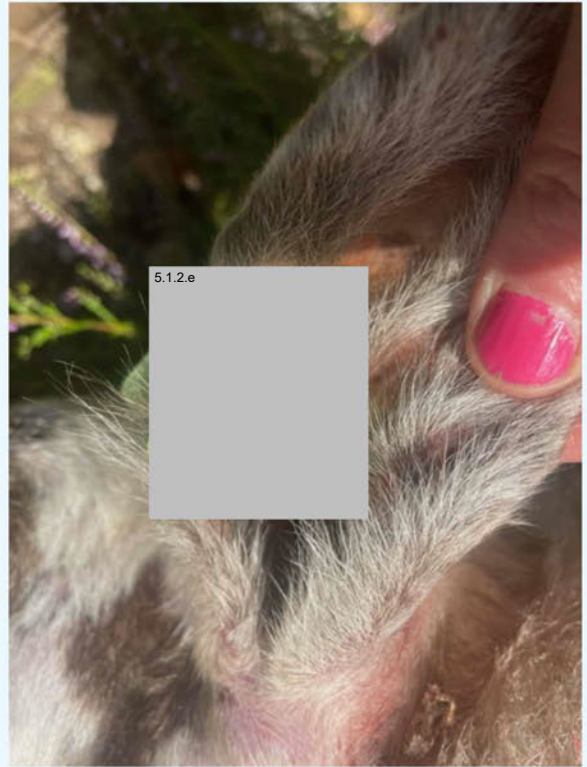

image54.jpeg



image53.jpeg



image52.jpeg

Bijlagen



image51.jpeg



image50.jpeg



image49.jpeg



image47.jpeg

Bijlagen



image46.jpeg



image43.jpeg

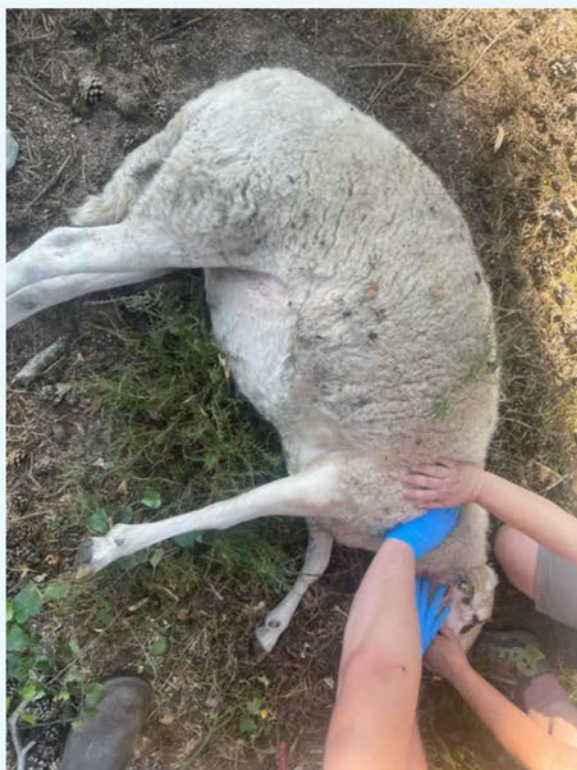

image42.jpeg



image41.jpeg

Bijlagen



image40.jpeg



image38.jpeg



image37.jpeg



image36.jpeg

Bijlagen



image35.jpeg



image34.jpeg



image33.jpeg



image32.jpeg

Bijlagen



image30.jpeg



image29.jpeg



image28.jpeg



image26.jpeg

Bijlagen



image25.jpeg

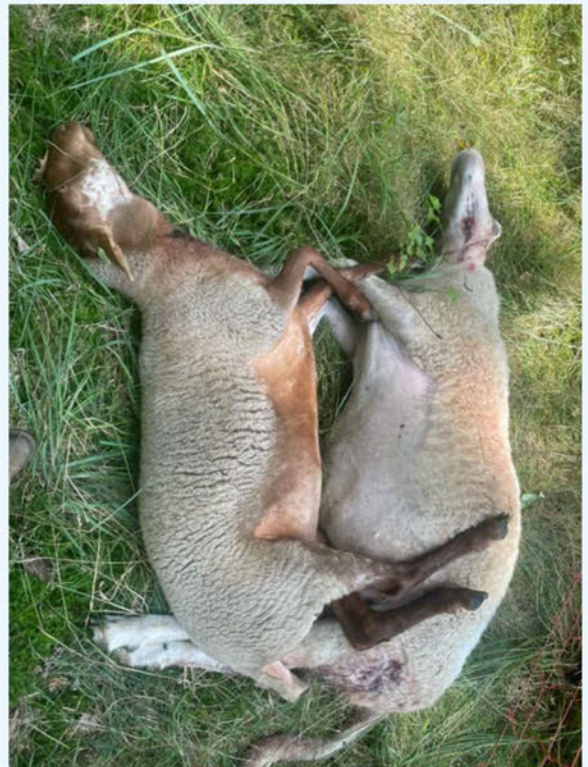

image23.jpeg



image21.jpeg

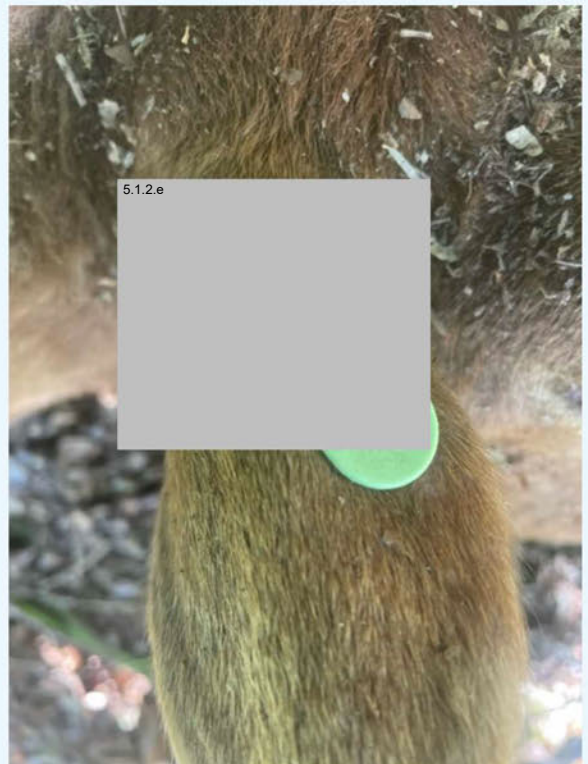

image20.jpeg

Bijlagen



image19.jpeg



image15.jpeg

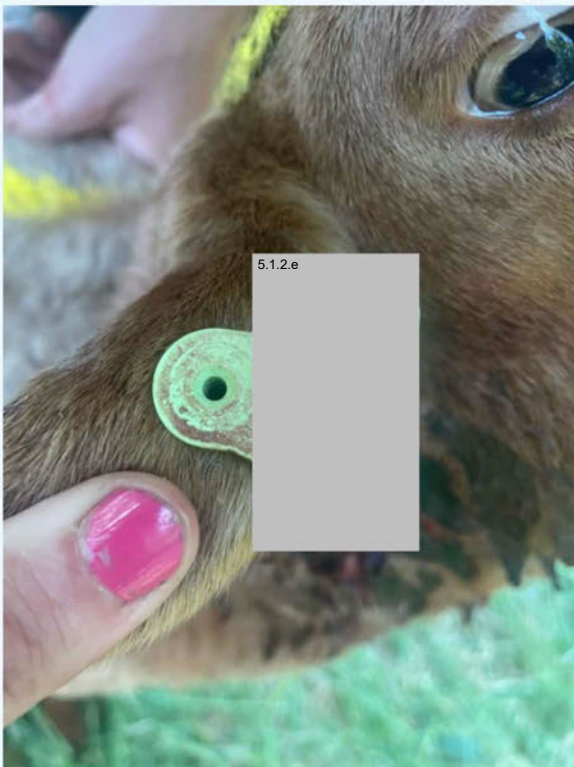

image13.jpeg



image12.jpeg

Bijlagen



image11.jpeg



image10.jpeg

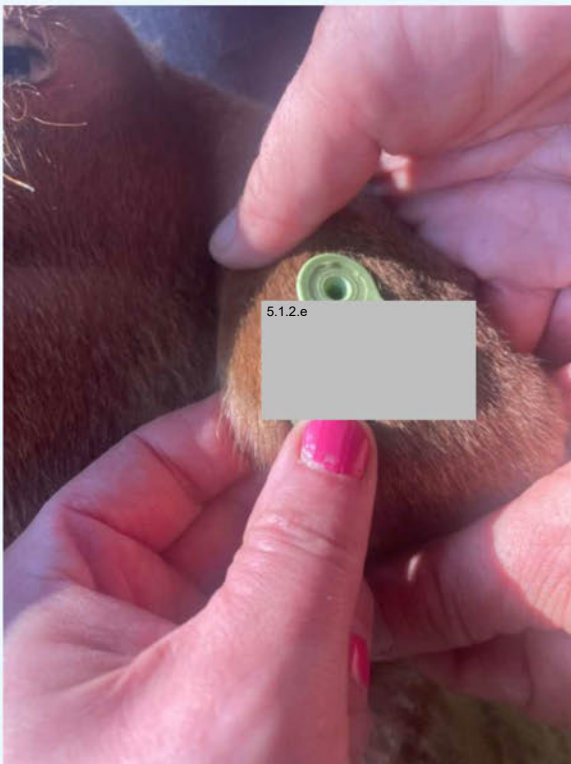

image9.jpeg



image7.jpeg

Bijlagen



image6.jpeg



image2.jpeg



image1.jpeg

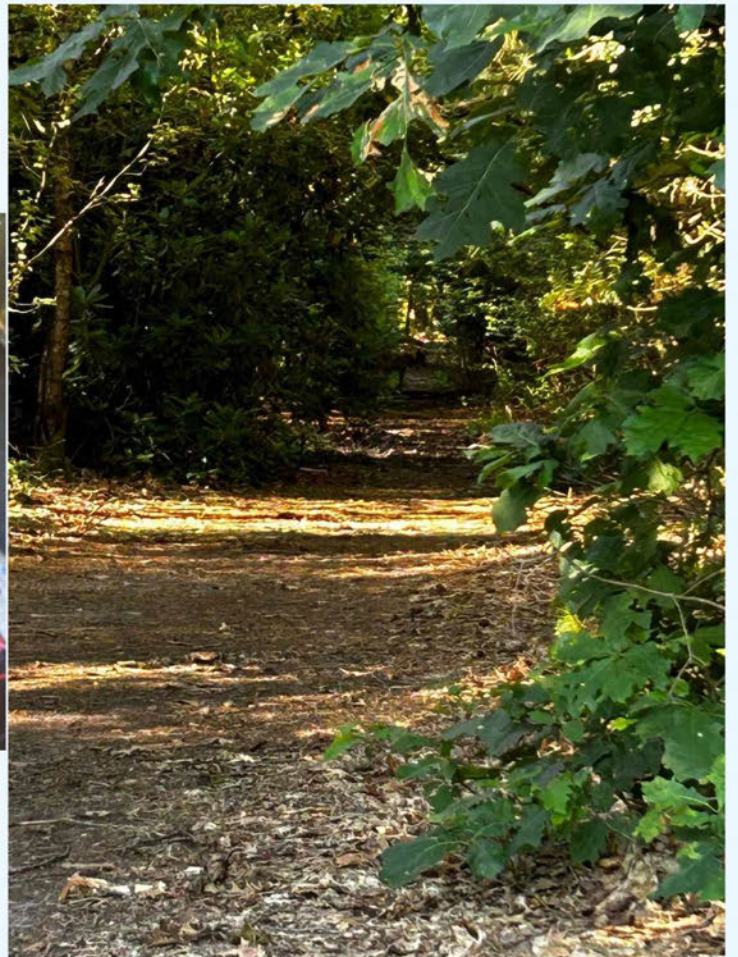

image0.jpeg

Bijlagen



image18.jpeg



wolf 1.jpeg

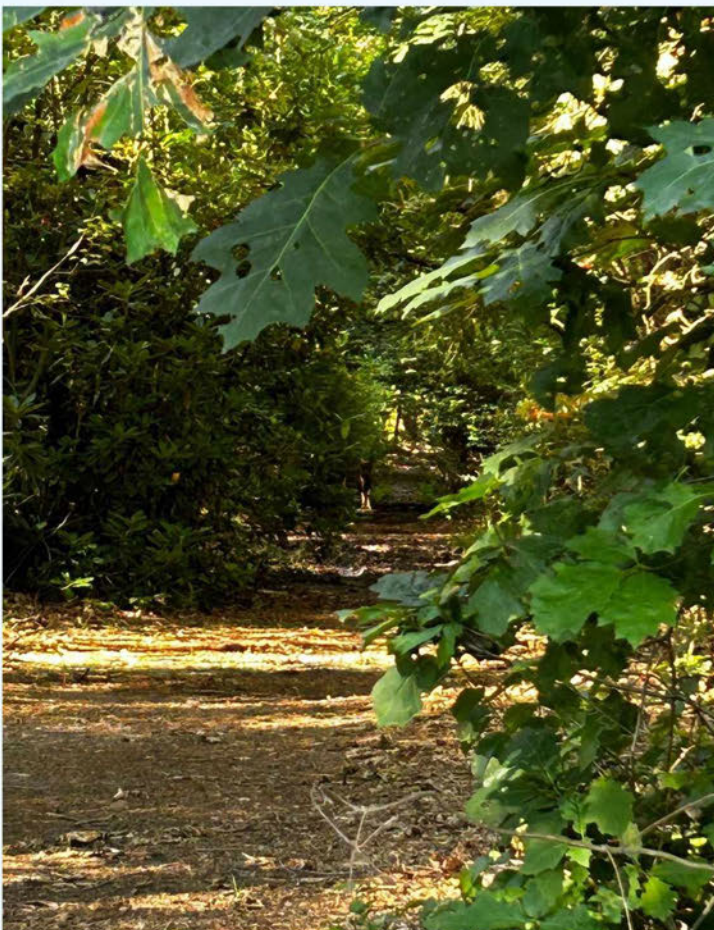

raster 1.jpeg



wolf 2.jpeg

Bijlagen



raster 2.jpeg



raster 3.jpeg

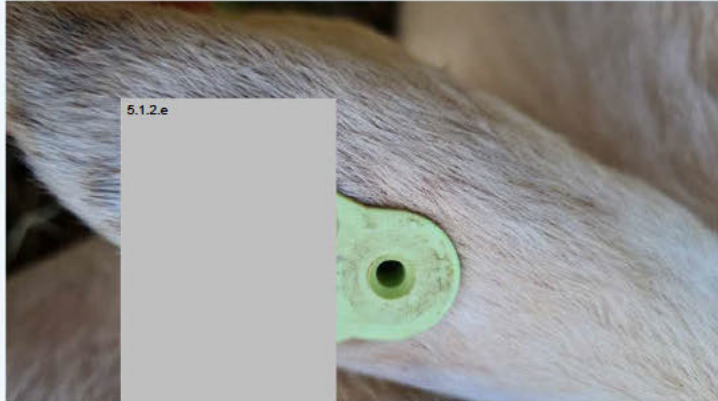

PHOTO-2024-08-05-09-44-40.jpg



PHOTO-2024-08-05-09-44-40_1.jpg

Bijlagen



08-05-10-02-03.jpg

Vallei & Wetering
DIERENARTSEN
Utrechtseweg 41
3517 EV Rossum
T +31 (0)318 743 456
F +31 (0)318 743 457
info@valleiwetering.nl
www.valleiwetering.nl

5.1.2.e
B-1.2.e
B-1.2.e
B-1.2.e

Factuur

Betreft: Schapen/Geiten rekening
Deb./Factuurnr.: 5.1.2.e
Factuurdatum: 06-08-2024

Datum	Aantal	Diergeneeskundige hulp en/of geleverde medicijnen	BTW %	Bedrag
06-08-2024	1	Extra visite	21 %	5.1.2.b
	1	Tijd schuilen/peil per 30 min.	21 %	
	0,1	Euthanasiel 40% pro inj. 100ml		
		Totaalbedrag excl. BTW		
		BTW 21 % over		5.1.2.b
		Totaalbedrag incl. BTW		

Verzoek het totaalbedrag van deze declaratie binnen 14 dagen te voldoen. U gelieve bij betaling het factuurnummer 5.1.2.e te vermelden.

Op (behandelings)overeenkomsten zijn van toepassing de Algemene voorwaarden van de Koninklijke Nederlandse Maatschappij voor Diergeneeskunde, gepubliceerd ter griffie van de Handelsrechtbank te Utrecht onder nummer 137098.

Opmerkingen: Rekening nr. NL79AB00055107700
IBAN: 995566420
BIC: NL8534370901

19-8-2024

56f0d7e8-9355-416e-99c3-2e2a4df5e697.JPG

Vallei & Wetering
DIERENARTSEN
Utrechtseweg 41
3517 EV Rossum
T +31 (0)318 743 456
F +31 (0)318 743 457
info@valleiwetering.nl
www.valleiwetering.nl

5.1.2.e

Factuur

Betreft: Schapen/Geiten rekening
Deb./Factuurnr.: 5.1.2.e
Factuurdatum: 06-08-2024

Datum	Aantal	Diergeneeskundige hulp en/of geleverde medicijnen	BTW %	Bedrag
06-08-2024	1	Extra visite	21 %	5.1.2.b
	10	Tijd schuilen/peil per 30 min.	21 %	
	1	Adalene 1.4 mg 80 ml	9 %	
	8	Melaxen 10 (inhalat. 100mg)	9 %	
	1	Adalene 1.4 mg 80 ml	9 %	
	1	Melaxen 10 (inhalat. 100 mg)	9 %	
	1	Chy 1A 100 ml	9 %	
	1	Engemycin spray 200 ml	9 %	
		Totaalbedrag excl. BTW		
		BTW 9 % over		€
		BTW 21 % over		€
		Totaalbedrag incl. BTW		€

Verzoek het totaalbedrag van deze declaratie binnen 14 dagen te voldoen. U gelieve bij betaling het factuurnummer 5.1.2.e te vermelden.

Op (behandelings)overeenkomsten zijn van toepassing de Algemene voorwaarden van de Koninklijke Nederlandse Maatschappij voor Diergeneeskunde, gepubliceerd ter griffie van de Handelsrechtbank te Utrecht onder nummer 137098.

Opmerkingen: Rekening nr. NL79AB00055107700
IBAN: 995566420
BIC: NL8534370901

12-8-2024

Vallei & Wetering
DIERENARTSEN
Utrechtseweg 41
3517 EV Rossum
T +31 (0)318 743 456
F +31 (0)318 743 457
info@valleiwetering.nl
www.valleiwetering.nl

5.1.2.e
B-1.2.e
B-1.2.e
B-1.2.e

Factuur

Betreft: Schapen/Geiten rekening
Deb./Factuurnr.: 5.1.2.e
Factuurdatum: 31-08-2024

Datum	Aantal	Diergeneeskundige hulp en/of geleverde medicijnen	BTW %	Bedrag
08-08-2024	1	Dexa-ject 2 mg/ml 50ml	9 %	€ 5.1.2.b
	4	Engemycin spray 200 ml	9 %	€
		Totaalbedrag excl. BTW		€
		BTW 9 % over		€ 5.1.2.b
		Totaalbedrag incl. BTW		€

Verzoek het totaalbedrag van deze declaratie binnen 14 dagen te voldoen. U gelieve bij betaling het factuurnummer 5.1.2.e te vermelden.

Op (behandelings)overeenkomsten zijn van toepassing de Algemene voorwaarden van de Koninklijke Nederlandse Maatschappij voor Diergeneeskunde, gepubliceerd ter griffie van de Handelsrechtbank te Utrecht onder nummer 137098.

Opmerkingen: Rekening nr. NL79AB00055107700
IBAN: 995566420
BIC: NL8534370901

Bijlagen

3 september 2024/Utrecht

▲ Schaapskudde " 5.1.2.e ▲

Schaapskudde ' 5.1.2.e stopt per direct met begrazing op de Utrechtse Heuvelrug
Homepage: Natuurbegrazing met schapen

<http://5.1.2.e/>

Er zijn zware tijden aangebroken voor de schaphouders. Vorig jaar september startte het met de uitbraak van blauwtong. Dit jaar is er geënt, maar sloeg de blauwtong weer ongenadig toe. Bij veel kuddes is de helft van de dieren ziek en tientallen overleden. Verder speelt de aanwezigheid van de wolf, vooral nu op de Utrechtse Heuvelrug.

Bij de 5.1.2.e 5.1.2.e sloeg de wolf genadeloos toe, ondanks wolf werende netten en veel stroom.

We zochten de dode en gewonde dieren van de aanval, die in de nacht had plaatsgevonden, toen op Maarlichte dag de wolf terug kwam en een hond op 15 meter naderde. Mijn werknemer en vrijwilliger probeerden de wolf te verjagen, omdat deze weer dicht bij de kudde kwam. Dit lukte bijna niet, een eindje verder op pakte de wolf een gewond schaap, waarbij wandelaars getuige waren.

Sinds dien hebben er in Maarn nog 2 aanvallen plaats gevonden en op 20 augustus, nog 1 op Ginkelduin, waarbij 10 dode schapen te betreuren waren.

De kudde heb ik naar 'veiligere' oorden gebracht, een andere kudde heb ik een paar dagen later weggehaald, omdat daar een wolf op 50 meter van het net stond en er een wolf met welpen in het gebied liep. Het vervoer gebeurde met een vrachtwagen, terwijl ik normaal met de schapen liep, ook al was het 16 km.

Het veilige oord was een zonnepanelenpark met een hek er om heen. 's Nachts werd daar ingebroken om koper te stelen. De schapen gingen uit het hek. Ook bleef er een schaap in de losgemaakte draden hangen.

Na deze gebeurtenissen ga ik de hei niet meer op, ook met de schapen onderweg en tijdens het hoeden kan de wolf toeslaan. De blauwtong breidt zich nog steeds uit, op facebook staat het vol met heel verdrietige verhalen bij de kuddes.

Mijn besluit is drastisch maar ik kan dit mijn dieren, medewerker, vrijwilligers en mezelf niet meer aan doen. De kudde is verkocht. Dat heeft als gevolg dat ik mijn werk niet meer uit kan voeren en daardoor geen inkomen meer heb uit de begrazingsopdrachten.

Voor degenen die bij de 5.1.2.e een schaap hebben geadopteerd, is het ook heel verdrietig. Ondanks jullie fantastische steun heb ik deze beslissing moeten nemen. Door jullie steun heb ik de afgelopen jaren mijn werk kunnen blijven doen.

Na 17 jaar met schaapskuddes op de Heuvelrug te hebben gelopen, de laatste 10 jaar als de 5.1.2.e 5.1.2.e houdt het op. Het is niet meer verantwoord. Hier stopt mijn levenswerk.

Als afsluiting willen we voor degenen die daar behoefte aan hebben, een wolmiddag houden op 14 september van 14.00 tot 16.00 uur. Adres: 5.1.2.e 5.1.2.e

Bedankt voor uw en jullie steun door de jaren heen.

5.1.2.e



PHOTO-2024-07-30-16-31-14.jpg

0d50dc26-318b-4838-ad03-6777b04b0864.jpg