PROVINCIE UTRECHT

ECONOMISCHE IMPACT CORONACRISIS

Monitor #2
14 april 2020

Inhoudsopgave

- Algemeen beeld *[geactualiseerd]*
- Signalen uit sectoren *[geactualiseerd]*
- Economische prognoses en scenario's *[geactualiseerd]*
- Landelijke maatregelen en acties
- Regionaal beeld *[geactualiseerd]*
  - Signalen van gemeenten
  - Early warning indicators economie

UWV: 79.000 aanvragen voor loonkostenvergoeding in 1 week [nieuw]

- op 6 april opende UWV het loket voor aanvragen NOW (Tijdelijke Noodmaatregel Overbrugging Werkgelegenheid)
- in 5 dagen kwamen 79.000 aanvragen binnen
- daarvan waren er op 10 april 66.000 verwerkt
- op 9 april zijn eerste voorschotten gestort: 9.000 werkgevers, € 700 mln, gemiddeld omzetverlies van 76%

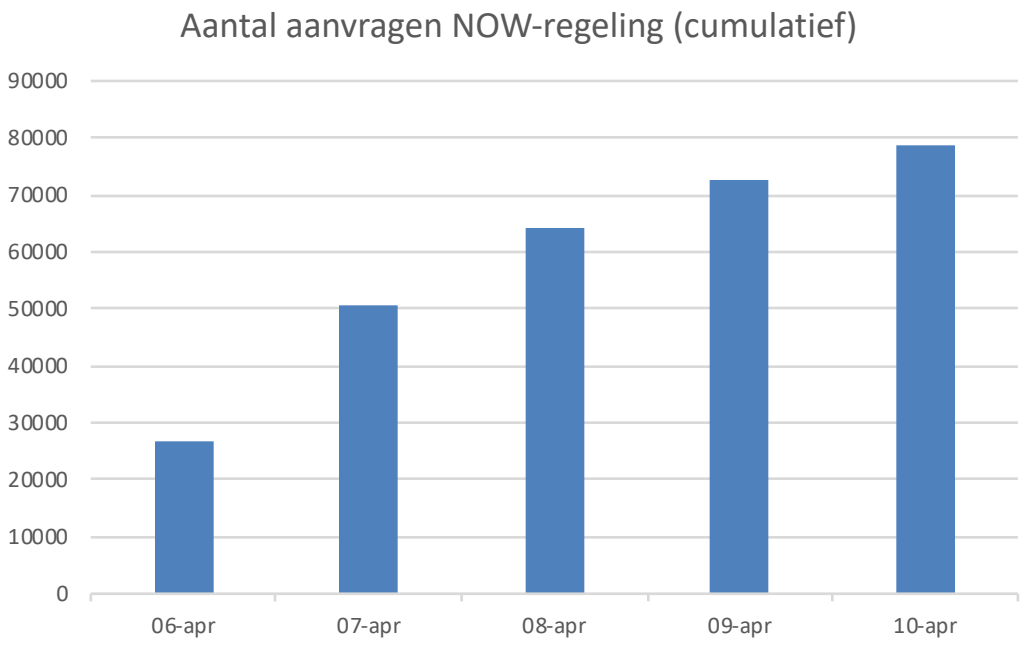

Bron: UWV

Arbeidsmarkt: digitaal en cross-sectoraal matchen neemt een vlucht [nieuw]

matching (bronnen: o.m. UWV)

- matching en reactivering zorgprofessionals: extrahandenvoordezorg.nl
- mensen met 0-urencontract/zzp'ers matchen met noodvacatures: recruitersforgood.nl
- landbouw: werkenindelandentuinbouw.nl, helponsoogsten.nl
- beroepsgoederenvervoer: stlwerkt.nl/wijhelpenelkaar (aanbod personeel vele malen groter dan vraag)
- koepelorganisaties van uitzendbureaus en individuele uitzendbureaus hebben platforms opgezet
- Mobiliteitscentrum Schoonmaakbranche gestart

training en post-lockdown

- gratis e-learningmodules voor horecamedewerkers zonder werk: stayhomehospitalityacademy.nl
- Doorzaam (opleidingsfonds voor uitzendbranche) heeft van-werk-naar-werk-vouchers beschikbaar

instructie

- werken in de bouw, installatie en techniek: protocol Veilig Samen Doorwerken

Noodmaatregelen gewijzigd / aangevuld [nieuw]

flexwerkers

- noodmaatregel ingesteld voor flexwerkers die geen recht hebben op WW noch op bijstand

TOGS (eenmalige gift rechtstreeks getroffen sectoren)

- definitie en dekking uitgebreid met o.a. taxibranche, recreatie + toerisme, toeleveranciers van horeca en evenementen, klein mkb in foodsector, paramedische sector

financiering

- Borgstelling MKB: premie verlaagd, ook non-bancaire financiers geaccrediteerd
- GO-regeling: verhoging garantiepercentage en verruiming kredietplafond per onderneming

NOW-regeling

- kabinet erkent dat NOW-regeling seizoensgebonden bedrijvigheid nog niet ondersteunt (landbouw, recreatie). Brancheorganisaties lobbyen voor aanpassing

Enquête VNO-NCW / MKB Nederland onder brancheorganisaties (26 mrt 2020)

- 50% van de branchedirecteuren signaleert nu omzetverliezen van 20-100%
- 66% van de branchedirecteuren verwacht komende maanden omzetverliezen van 20-100%
- >50% signaleert problemen in toelevering (onderdelen, handelsbelemmeringen)
- >80% voorziet dat bedrijven aanspraak moeten maken op extra financiering/krediet
- 66% voorziet dat leden niet aan bestaande verplichtingen kunnen voldoen
- 83% verwacht binnen 3 mnd beperkte tot sterke afname van werkgelegenheid
- 79% verwacht (zeer) grote impact op voorgenomen investeringen
- 3% verwacht groei (webwinkels, medische producten, supermarkten) 10% verwacht stagnatie
- grote verschillen binnen één bedrijfstak. Bijv. schoonmaakbranche ziet groei in zorgsector en daling naar 0 in hotels, vervoer en luchtvaart
- respons: >70% (N=158).

WAT IS DE IMPACT VAN DE CORONACRISIS OP DE OMZETTEN IN UW BRANCHE, NU EN IN DE KOMENDE 3 MAANDEN?

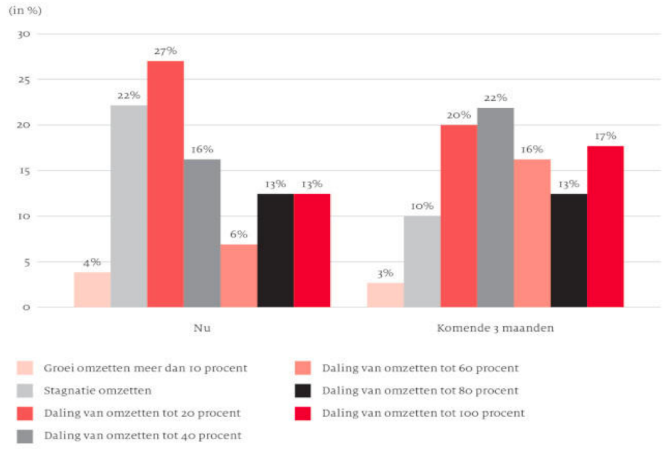

WAT BETEKENT DE CORONACRISIS VOOR DE WERKGELEGENHEID IN UW BRANCHE, NU EN IN DE KOMENDE 3 MAANDEN?

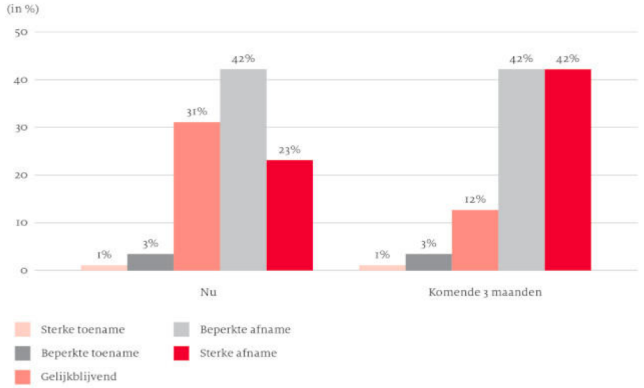

Flitspeiling KvK onder bezoekers van online coronabedrijvenloket
(april 2020)

- 27% zit al in financiële moeilijkheden
- 35% verwacht financiële problemen binnen 2-4 weken
- grootste impact op korte termijn bij kleine ondernemers in persoonlijke dienstverlening, horeca, cultuur, sport en recreatie wegens stilvallen reguliere werkzaamheden
- verwachte financiële problemen verschillen per sector: ICT, media en zakelijke diensten lijken relatief weerbaar
- respons: 10.198. Kanttekening: bedrijven met problemen zijn oververtegenwoordigd in deze flitspeiling

Verwacht je (met jouw bedrijf) in financiële moeilijkheden te komen als gevolg van de coronacrisis?

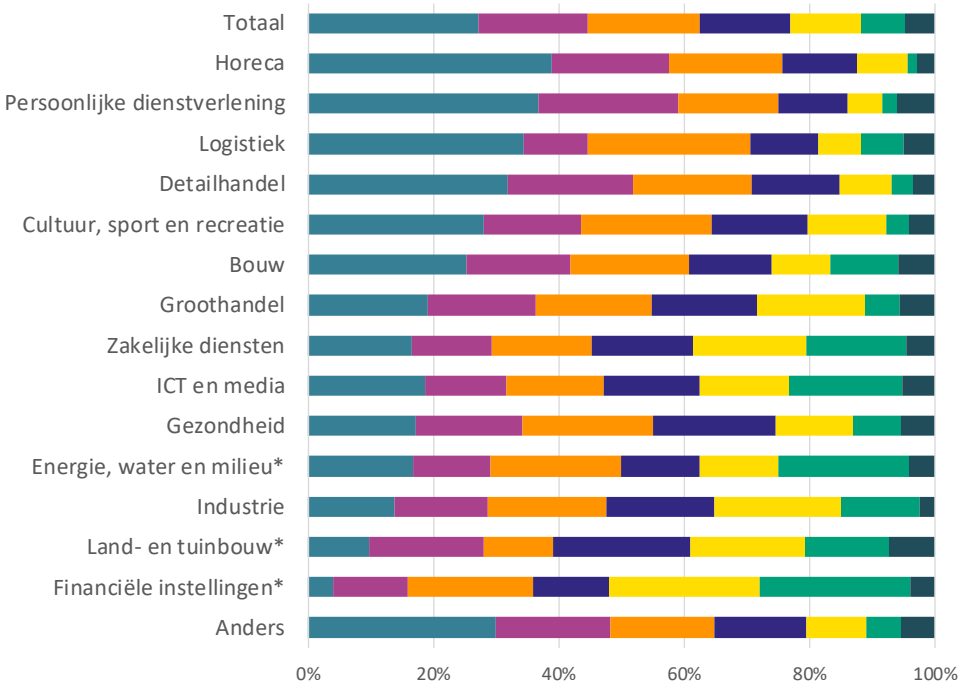

Verwacht je (met jouw bedrijf) in financiële moeilijkheden te komen als gevolg van de coronacrisis?
Basis: alle deelnemers aan Flitspeiling 1 (n=10.198)

Vragen bij KvK coronaloket

(10 april 2020, geactualiseerd)

- meeste vragen over
  - steunmaatregelen overheden
  - financiering / liquiditeit
  - personeel
- meeste vragen van zzp'ers en mkb
- meeste vragen vanuit zakelijke en persoonlijke diensten, retail, horeca en zorg/welzijn
- veel vragen over gevolgen lockdown voor bedrijveninvesteringszones (BIZ'en). Daarvoor is, ism minEZ, een vragenloket geopend: https://www.stadenco.nl/live/biz-hulploket

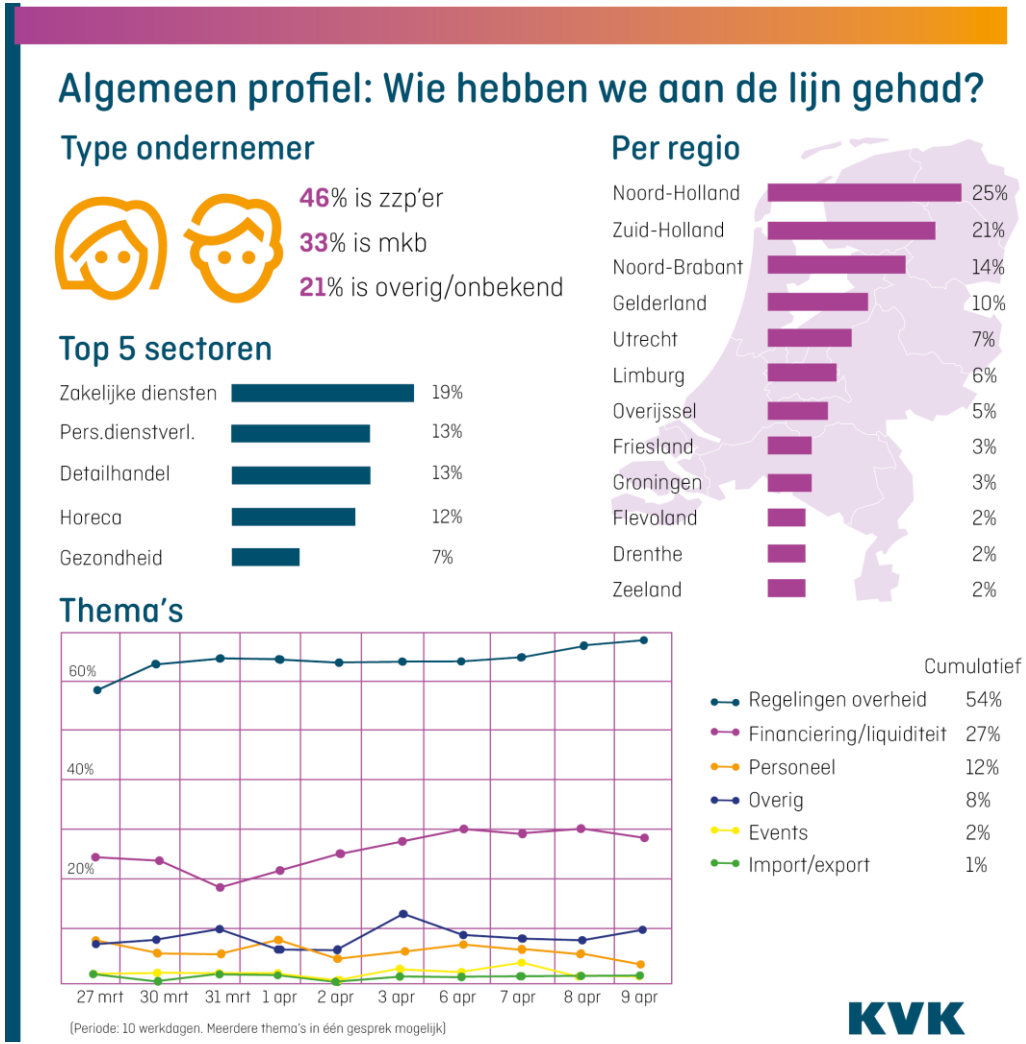

SIGNALEN UIT SECTOREN

Signalen uit sectoren (1, geactualiseerd)

horeca (geactualiseerd)

- toenemende voorbereiding op post-lockdown:
  - hoe heropenen met 1,5m afstand
  - omzetderving in 2020 bij gedeeltelijke ('1,5m-inrichting') heropening in mei: € 5,5 mrd. Omzetderving bij heropening in juni: € 7 mrd (Van Spronsen, 8 april)
  - lobby ingezet voor kwijtschelding lokale lasten en huurpenningen om faillissement post-lockdown te voorkomen (gemiste omzet zal niet worden ingehaald)
  - actie helpdehoreca.nl levert € 1,2 mln aan waardebonnen op bij 6.500 aangesloten bedrijven

detailhandel (geactualiseerd)

- monitoring door bureau RMC (9 april):
  - op 9 april was het 78% rustiger in de winkelstraten dan in dezelfde periode vorig jaar, maar 4% drukker dan een week eerder. De ondergrens lijkt bereikt; verminderde drukte rond supermarkten duidt op afvlakken hamstergedrag
- winkelketens openen langzaam (Van Haren, Bever, Bristol) met bezoekersbeperking. Private shopping groeit in hoge segment non-food
- op verschillende plekken in Nederland en in de regio ontstaan online platforms om e-commerce voor kleine winkeliers te versnellen (bundelen bestellen + bezorgen)
- 'Paasakkoord' tussen retail en koepelorganisaties vastgoedbeleggers + -verhuurders mbt opschorting winkelhuur gedurende april/mei/juni. Betreft niet-bindende oproep. Kwijtschelding huur is 'no-go'

Signalen uit sectoren (2, geactualiseerd)

toerisme (geactualiseerd)

- NBTC meldt (31 maart 2020):
  - 60% van de Nederlanders heeft vakantieplannen zomer uitgesteld
  - 50% twijfelt over vakanties dit jaar
- bezettingsgraad hotels op 21 mrt: 12%
- HISWA-RECRON pleit voor
  - betere aansluiting van NOW-regeling bij seizoensgebonden bedrijven
  - noodfonds voor de sector, Toeristisch Corona Garantiefonds voor consumenten

eventbranche (zakelijke en publieksevenementen, vak- en publieksbeurzen, congressector)

- effecten doorgerekend door Respons / LAgroup (31 maart 2020)
  - omzet 2020 (verwacht: € 7,4 mrd) krimpt met € 3,5 mrd
  - werkgelegenheid (100.000 werkplekken) krimpt met 48.000 werkplekken

sport- en fitnessbranche

- geschatte schade tot 1 aug 2020: € 950 mln (NOC*NSF, 18 maart 2020)

Signalen uit sectoren (3, geactualiseerd)

bouw

- effecten doorgerekend door Economisch Instituut voor de Bouw (3 april 2020)
  - effecten strekken zich uit over 2 jaar, door recessie+uit-/afstel van investeringen (woning- en utiliteitsbouw)
  - bouwproductie daalt in 2020-2021 met 15%
  - werkgelegenheid daalt in 2020 met 15.000 voltijdsbanen, in 2021 met nog eens 25.000 voltijds banen

duurzame energiesector

- enquête onder leden Nederlandse Vereniging voor Duurzame energie (26 mrt 2020)
- bij 2/3 van de bedrijven vallen projecten stil door
  - problemen met veilig werken
  - aanvoer producten uit het buitenland

tech startups/scale-ups

- enquête onder startups / scale-ups en interviews onder investeerders door Techleap.nl (20 mrt 2020)
- 84% van de bedrijven is in acute nood door
  - uitval van bestaande klanten (27%)
  - stilvallen groei nieuwe klanten (30%)
  - stilvallen van investeringsronden (27%)
- inmiddels steunpakket ontwikkeld, toekenning via ROM's

Signalen uit sectoren (4, nieuw)

land-/tuinbouw

- effecten doorgerekend door LTO Nederland
  - verwachte schade in 2020: € 5 mrd (LTO, 19 maart 2020)
  - eerste en hardste klappen gevallen bij sierteelt (bloemen, planten, bomen, bloembollen) door wegvallen internationale handel, levering glastuinbouw aan horeca stilgevallen. Raming schade sierteelt: € 1,85 mrd. Raming schade glastuinbouw: € 2 mrd. Door lockdown horeca (wegvallen vraag) ontstaat (inter)nationaal nu ’frietaardappelberg’
  - personeelstekort zaaien/oogsten door sluiting grenzen voor migranten, inzet werkloze horecamedewerkers
  - multifunctionele landbouw direct geraakt door lockdown (LTO, 3 april 2020)
  - zorglandbouw: stopgezet
  - agrarische kinderopvang: stopgezet, tenzij opvang voor cruciale beroepen
  - boerderijeducatie: stopgezet. Raming schade: € 700k
  - plattelandstoerisme: nagenoeg stilgevallen (dag- + verblijfsrecreatie. Beleid sluiting verblijfsrecreatie verschilt per veiligheidsregio). Seizoen wordt als verloren beschouwd. Raming schade: € 40 mln/maand
  - vergaderaccommodaties: stopgezet. Raming schade: € 1,6 mln/maand
  - boerderijwinkels: omzet uit horeca en toerisme weggevallen (incl. vorderingen op horecabedrijven), lichte omzetstijging consumentenmarkt. Zelfzuivelaars krijgen (kaas)productie niet weggezet. Raming schade: € 3 mln/mnd
- land-/tuinbouw is vitale sector (onderdeel voedselketen), ‘green lanes’ in internationaal transport moet im-/export op gang houden. In UK, VS en Canada wordt melk gedumpt wegens stagnatie bij ophalen+verwerken; in Nederland zijn noodscenario’s beschikbaar

Signalen uit sectoren (5, nieuw)

transport en logistiek: gemengd beeld, sterk afhankelijk van individueel bedrijf

- Transport en Logistiek Nederland hield enquête onder leden (8 april 2020)
- 22% van de >1100 respondenten heeft personeel ontslagen
- 21% heeft gebruik gemaakt van de noodmaatregelen
- 71% van de bedrijven kampt met omzetverlies
- gemiddeld bedraagt het omzetverlies 32%
- in deelsector transport en expeditie:
  - 38% meldt minder werk bij bestaande klanten, maar 5% meldt ook méér werk bij bestaande klanten
  - 15% meldt geen werk voor werknemers, maar 2% meldt te weinig werknemers voor uit te voeren werk
  - 14% meldt zorgen over liquiditeit, 5% meldt dat klanten druk uitoefenen op tarieven
  - 7% meldt minder klanten
- in deelsector transport en warehousing:
  - 29% meldt minder transport bij bestaande klanten, maar 6% meldt ook méér transport bij bestaande klanten
  - 13% meldt minder warehousing, maar 6% meldt meer warehousing
  - 13% meldt geen werk voor werknemers, maar 2% meldt te weinig werknemers voor uit te voeren werk
  - 10% meldt zorgen over liquiditeit
  - 5% meldt dat klanten druk uitoefenen op transporttarieven, slechts 1% meldt dat klanten druk uitoefenen op warehousetarieven

Signalen uit sectoren (6, nieuw)

technologische industrie

- FME hield enquête onder leden (6 april 2020)
- 64% van de >1000 respondenten zal gebruik maken van de NOW-regeling
- 59% verwacht gedurende looptijd noodmaatregel omzetverlies tussen 20-50%
- 21% verwacht dat omzetdaling pas optreedt na de looptijd van de regeling. FME pleit daarom voor NOW-regeling 2.0 voor post-lockdownperiode

metaalindustrie (27 maart 2020)

- 37% zag eind maart al daling omzet met gemiddeld 31%. M.n. toeleveranciers in transportmiddelenindustrie
- 69% verwacht verdere daling orderportefeuille met gemiddeld 30%.
- daling orderportefeuille voedingsmiddelenindustrie zette direct in, bedrijven verwachten afvlakking krimp
- m.n. problemen verwacht bij machinebouw, las- en constructiebedrijven

mediasector

- openstelling Tijdelijk Steunfonds voor Lokale Informatievoorziening
- gericht op huis-aan-huiskranten en lokale omroepen wegens opdrogen advertentie-inkomsten. Kabinet vraagt aanvulling fonds vanuit gemeenten en provincies

PROGNOSES EN SCENARIO’S

ABN Amro: economie krimpt in Q2 2020 met 6% (geactualiseerd 10 maart 2020)

- ABN Amro voorziet in het tweede kwartaal van 2020 een krimp van de Nederlandse economie van 6%. Ten eerste omdat de voor Nederland belangrijke exportlanden een langere en meer uitgebreide lockdown opgelegd krijgen. Ten tweede omdat wordt verwacht dat social distancing ('1,5m-economie') in Nederland in ieder geval tot einde 2020 blijft gelden
- om die redenen wordt ook een tweede dip verwacht in Q4 2020 + Q1 2021
- de bank rekent met een basis- , een positief en een negatief scenario. Het negatieve scenario wordt licht kansrijker geacht dan het positieve scenario
- voor de eurozone heeft ABN de verwachting voor economische groei voor 2020 verlaagd van -2,7% in de vorige raming naar -4,3%
- in de VS leidt werkloosheid tot de grootste economische schade. Verwacht wordt dat de werkloosheid in april/mei piekt naar 18% (17 mln mensen). Daarna wordt een daling verwacht

3 scenario's: Nederland

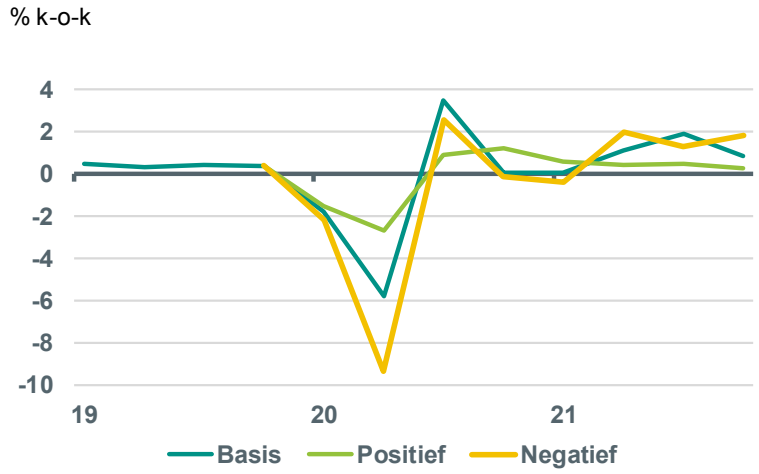

Bron: Bloomberg, ramingen Economisch Bureau

Rabobank: economie krimpt met 5% (geactualiseerd 9 april)

- forse bijstelling van economische prognose: economie krimpt in 2020 met 5%
- private consumptie en bedrijfsinvesteringen krimpen (resp. 4,4% en 7,4%)
- alle marktsectoren krimpen, horeca en landbouw het sterkst. Veren ook het sterkst terug in 2021
- krimp in bouwsector ijlst het langste na

% toegevoegde waarde j-o-j	*2019*	*2020p*	*2021p*
Landbouw, bosbouw en visserij	0,8	-10	10
Industrie	0,8	-11	4
Bouwnijverheid	4,8	-6	-3
Handel	3,0	-7	8
Vervoer en opslag	0,8	-9	4
Horeca	1,5	-18	22
Informatie en communicatie	3,5	-2	3
Specialistische zakelijke dienstverlening	3,7	-6	4
Overige zakelijke dienstverlening	1,6	-10	1
Onderwijs	-0,3	1	3
Gezondheids- en welzijnszorg	2,6	3	2

Noot: De weergegeven percentages zijn de jaar-op-jaarverschillen in toegevoegde waarde.
Toegevoegde waarde bestaat uit de omzet minus de inkopen en representeert dus de additionele waarde die voortvloeit uit de productie van een bedrijf. Omdat toegevoegde waarde niet alleen wordt bepaald door de omzet kunnen bovenstaande prognoses verschillen van omzetverwachtingen.
Bron: CBS, berekening RaboResearch

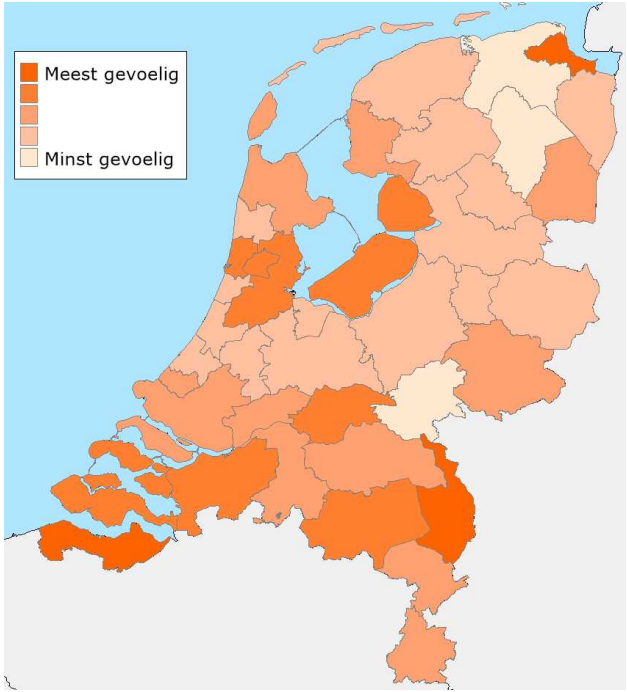

Bron: RaboResearch

- Regio Utrecht is minder gevoelig voor corona-effecten dan andere regio's
- door sectorstructuur (relatief weinig industrie)
- door beperkte vervlechting van bedrijfstakken: crisis in ene sector werkt slechts beperkt door in andere sectoren

ING: krimp economie met 6 tot 8% (geactualiseerd 8 april)

- in basisscenario: voor 2020 wordt een krimp van de economie verwacht van 6 tot 8%
- in het tweede kwartaal vallen investeringen en private consumptie ver terug
- in het derde kwartaal is weliswaar meer economische activiteit maar herstel is verre van volledig omdat deel van het coronabeleid nog van kracht is en mensen zich voorzichtiger gedragen
- in april-mei 80-90% minder omzet in horeca en luchtvaart
- industrie en bouw krijgen te maken met beperktere omzetterugval
- flexbranche (uitzendbranche) hard geraakt

- alternatief scenario: tweede uitbraak in winter 2020
- herstel naar normaal in dat geval pas in 2022

Diepere dip, maar ook sneller herstel dan tijdens Grote Recessie

Bruto binnenlands product, volume-index 100 = pre-crisis piek

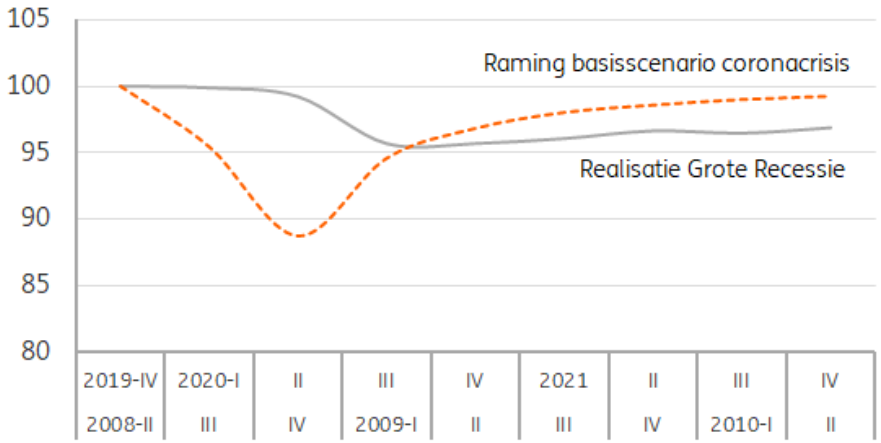

Bron: CBS, scenarioraming ING Economisch Bureau

CPB: 4 scenario's voor landelijke economie (26 maart 2020)

- ***in alle scenario's krimpt de economie***. Het bbp krimpt in 2020 met 1,2% tot 7,7%. In het lichtste scenario veert de economie in Q3 van 2020 alweer op. In het zwaarste scenario gebeurt dat pas in H2 van 2021.
- de scenario's 2, 3 en 4 laten een diepere neergang zien dan in de crisis van 2008/2009
- de crisis is uitzonderlijk: er is zowel vraaguitval als aanboduitval. Als de crisis langer duurt, ontstaan ook problemen in de financiële sector (oninbare leningen)
- Steunmaatregelen zijn ingezet om werkgelegenheid te behouden gedurende de lockdown. Voor de scenario's is ervan uitgegaan dat maatregelen eindigen op het moment dat lockdown wordt opgeheven. Daarna loopt werkloosheid alsnog snel op (uitgesteld ontslag)
- Ook voor CPB is deze vorm van modellering nieuw. Onbekend is hoe diep en hoe lang lockdowns doorwerken op de economie. Ook onbekend is hoe effectief en hoe langdurig de steunmaatregelen van overheden zijn in binnen- én buitenland

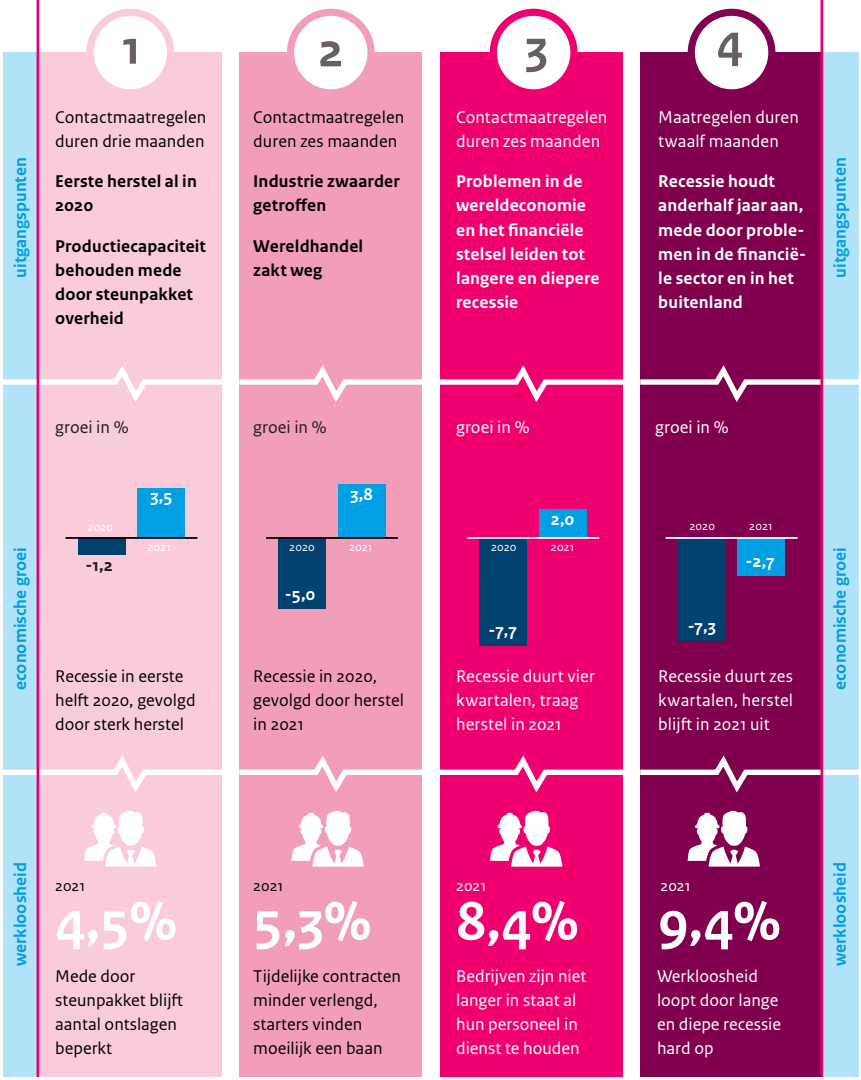

ACTIES LANDELIJK EN IN SECTOREN

Impressie: bedrijven helpen bedrijven

- Unilever, Swinkels Brewers: snellere betaling leveranciers mkb; kredieten, uitstel van betaling voor retailers/uitbaters horeca
- crowdfunders Collin en October stellen aflossingen uit
- grootbanken (ABN, ING, Rabobank, Volksbank, Triodos): uitstel aflossingen hypotheken/kredieten met 6 mnd (klanten tot €50 mln)
- crediteuren bieden uitstel van betaling
- openstelling platforms en licenties voor digitaal onderwijs / thuiswerken
- openstelling groothandels food voor particulieren
- overtollige voorraden horeca herverdeeld (voedselbanken), hergebruikt (Grolsch haalt bier terug voor verwerking tot veevoer)
- Dutch Digital Association start Digital Squad: biedt mkb gratis ondersteuning bij versnelde digitalisering (o.m. e-commerce, werken-op-afstand)
- Advocatenkantoor (NautaDutilh), accountants (PwC): bieden gratis eerste hulp aan mn mkb en zzp’ers

Impressie: bedrijven zien kansen

versnelde digitalisering

- groei van online aanbod cultuur, sport en recreatie (ook yoga, fitness, dansles en pubquizzen)
- sterke groei online supermarkten
- sterke groei online diensten foodsector
- restaurants springen in takeaway-markt (maar compenseren slechts beperkt omzetverlies, vergt ook ombouw logistiek)
- collectief optreden kleinschalige retail met hashtag #kooplokaal, ook met lokale bestel- en bezorgservices

flexibele inzet productiemiddelen / regels

- consumentenbedrijven met fysieke ruimte (tuincentra, autowasstraten) bouwen om tot ‘drive thru’ takeaways
- ombouw productielijnen voor productie ontsmettingsmiddelen (Hooghoudt, Bavaria, Suikerunie, DSM)
- inzet 3D-printers voor productie gezichtsmaskers voor de zorg
- naai-ateliers produceren mondkapjes
- wagenpark sportverenigingen ingezet voor boodschappenservice
- pickup point boodschappen in ziekenhuis voor zorgmedewerkers

REGIONAAL BEELD

Signalen van gemeenten [nieuw]

gemeenten voor bedrijven

- bedrijven waarderen snelle informatievoorziening gemeenten
- hulpvragen komen veel van zzp'ers, horeca, persoonlijke dienstverleners (direct getroffen sectoren). Verwacht wordt vertraagde maar stevige shake-out (lokale) detailhandel
- gemeenten steunen/starten campagnes (#kooplokaal, #supportyourlocals) om lokale detailhandel én regionale voedselketens te stimuleren
- gemeenten ondersteunen bedrijven door facturen sneller te betalen, verlaging gemeentelijke heffingen, opschorten/gespreid betalen van gemeentelijke heffingen en huur (bij gemeentelijk vastgoed), toestaan afhalen/bezorgen (horeca), verruiming venstertijden (bevoorrading supermarkten))

vooruitkijken

- bedrijven zijn vooral bezig met overleven maar er wordt ook nagedacht over bedrijfsstrategie post-lockdown: digitalisering/e-commerce, lokaal/circulair produceren
- ondersteuning gevraagd voor retail
- behoefte om informatie onderling tussen gemeenten te delen

gemeenten in de knel

- dilemma: kwijtschelding gemeentelijke lasten / vergoedingen zou gaten slaan in lokale begrotingen
- aantal bijstandsaanvragen groeit (instroom jonge flexwerkers zonder WW), wat ook gat slaat in begrotingen

Impressies van regionaal bedrijfsleven [nieuw]

bedrijven helpen bedrijven in de regio

- groeiend aanbod, o.m. via Utrecht Region Economische Corona Alliantie), van o.a. financieel en webspecialisten, consultants en marketeers om collega-ondernemers gratis of tegen verlaagd tarief te ondersteunen

alternatieve inzet van productiemiddelen

- Van der Valk hotel Breukelen bouwt tijdelijk om tot zorghotel voor mensen die herstellen van corona. Careyn, Utrechtzorg, Zilveren Kruis, VGZ, GGD, de Veiligheidsregio Utrecht e.a. werken hierin nauw samen

lasten en lusten van de lockdown

- delicatessenwinkels in de stad blijken alternatief voor mensen die niet uit eten kunnen
- topdrukte in plattelandswinkels in de regio, ook met drive-in / drive-thru
- Utrechtse bestelsite Hoppa.nl ontsluit lokaal aanbod delicatessenwinkels nu ook voor particulieren
- maar nog steeds problemen voor bedrijven die bij noodmaatregelen tussen wal en schip vallen
- recreatieparken in Utrecht zijn nog open maar alleen voor recreanten met eigen voorzieningen

Online vacatures gehalveerd, mede door lockdown (geactualiseerd)

Het aantal online vacatures halveerde in de eerste week april ten opzichte van de eerste week van maart. De forse terugval in week 11 loopt gelijk aan de afkondiging van de lockdown in horeca, cultuur en diensten.

Ontwikkeling online vacatures per week (Utrecht)

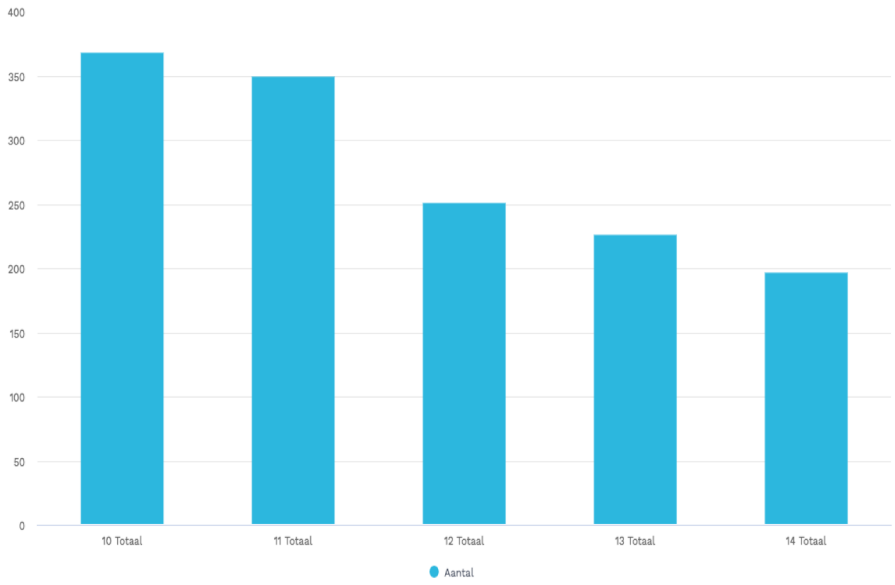

Bron: ArbeidsmarktinZicht/Textkernel

Vanaf medio 2019 begon de stemming bij industrie om te slaan. De detailhandel was sindsdien juist gematigd positief. In maart is de stemming volledig gekanteld.

Ontwikkeling ondernemersvertrouwen (Utrecht)

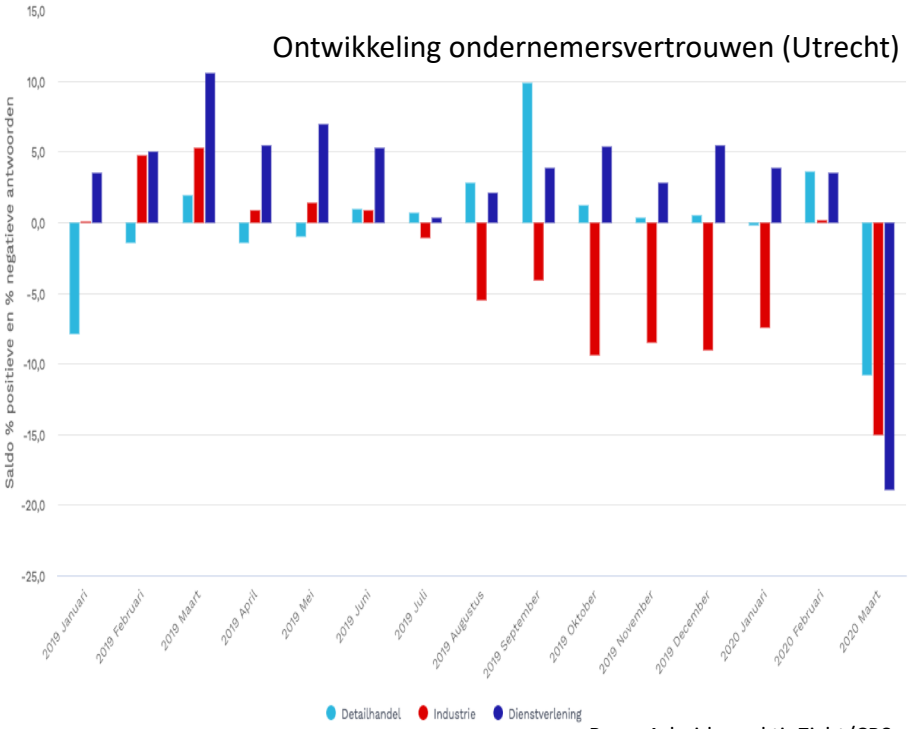

Bron: ArbeidsmarktinZicht/CBS

Stijging aantal faillissementen (geactualiseerd)

Het CBS publiceert het aantal faillissementen nu per week in plaats van per maand. We zien een stijging van faillissementen, mn in horeca. Utrecht volgt dit beeld nog in bescheiden mate.

Januari 2020 liet een piek in instroom zien vergelijkbaar met een jaar eerder (moment waarop tijdelijke arbeidscontracten aflopen). Deze indicator is de komende maanden van belang voor monitoring van arbeidsmarkteffecten.

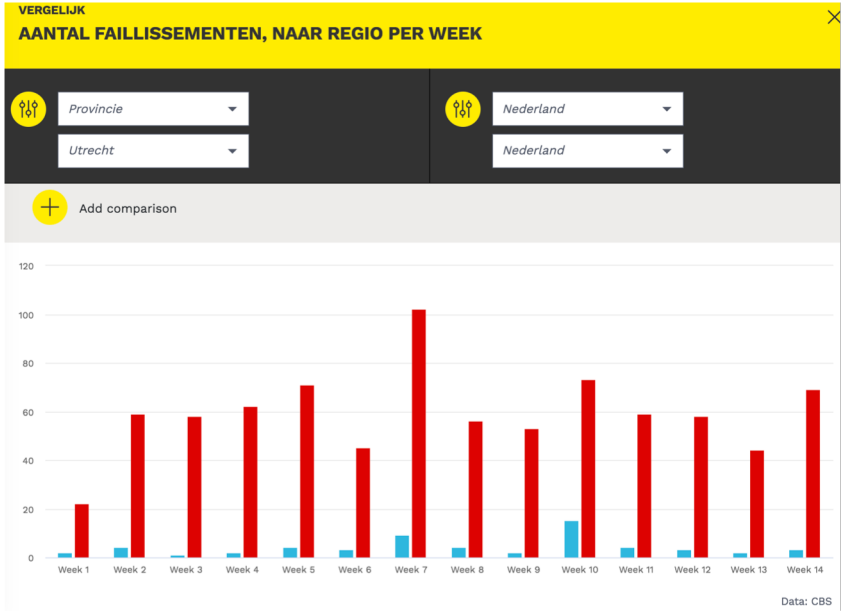

Bron: ArbeidsmarktinZicht/CBS

Ontwikkeling in-/uitstroom WW per maand (Utrecht)

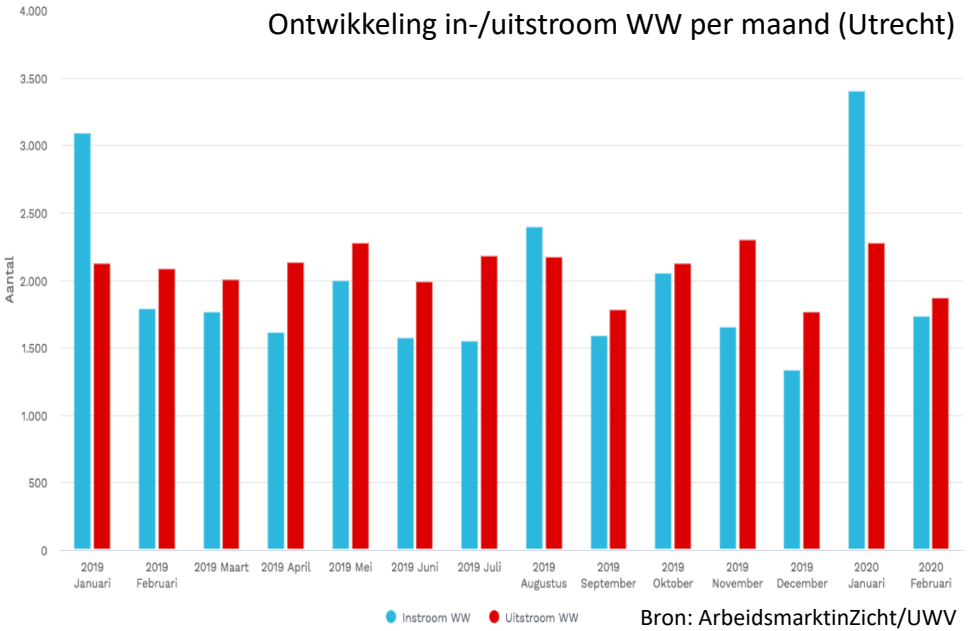

Bron: ArbeidsmarktinZicht/UWV

Regio Utrecht: flexcontracten gaan sporen trekken in retail en horeca

De flexibele schil van medewerkers (zzp’ers en flexcontracten) komt bij crisis als eerste zonder werk te zitten.

Aantal werkenden met flexcontract naar sector (Utrecht)

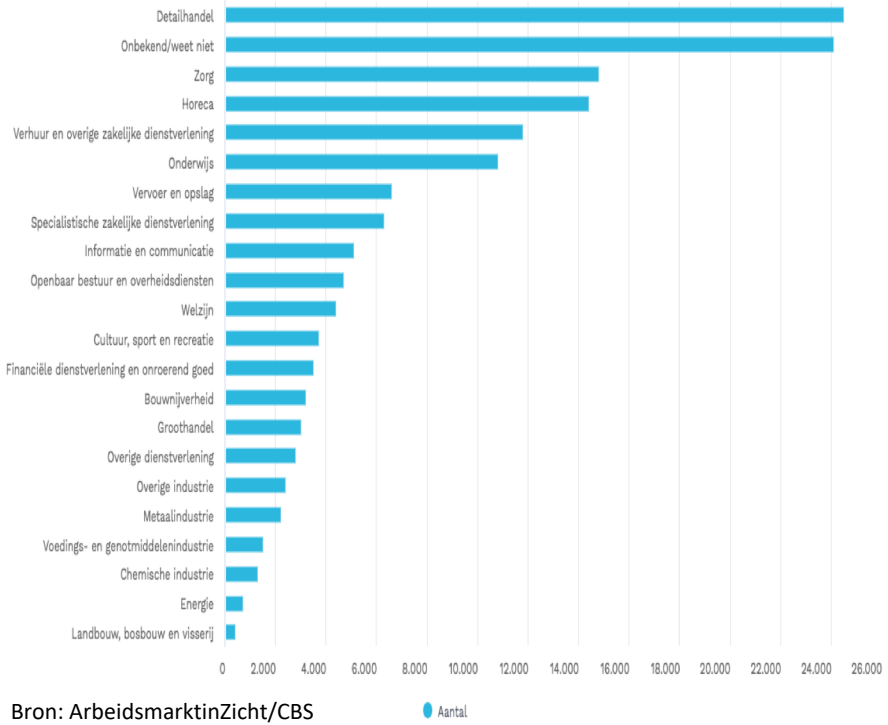

Bron: ArbeidsmarktinZicht/CBS

Aantal werkenden naar type arbeidsrelatie (Utrecht)

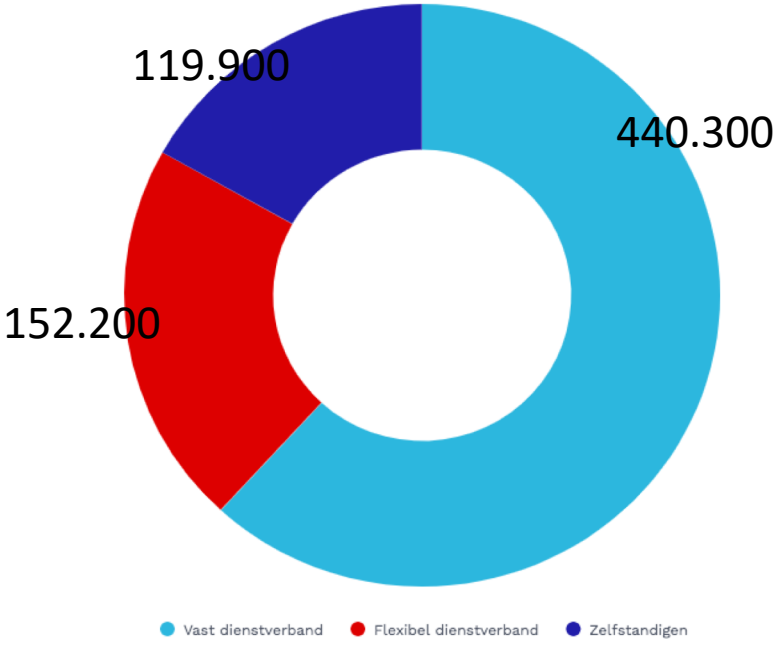

Bron: ArbeidsmarktinZicht/CBS