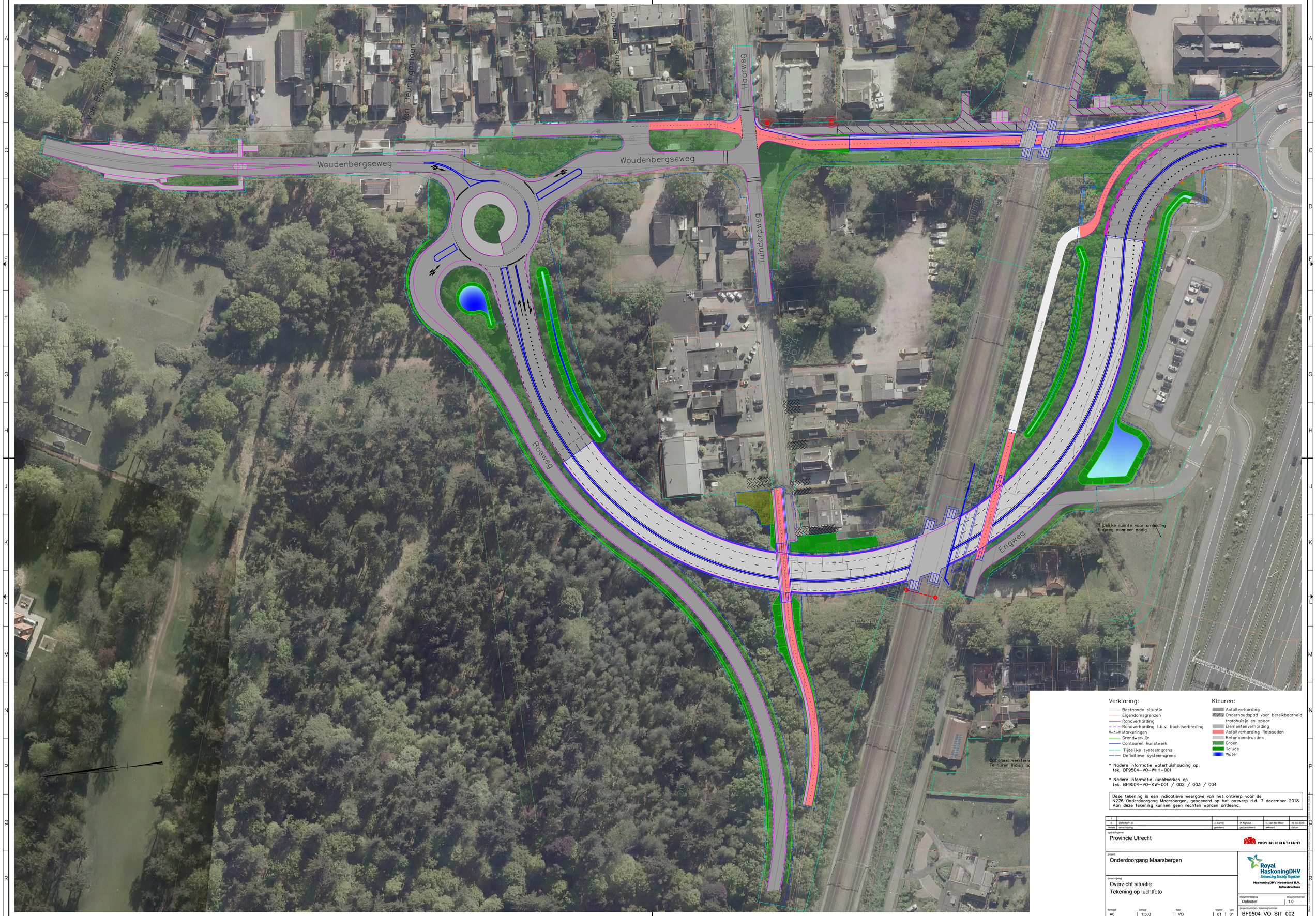

Verklaring:

- Bestaande situatie
- Eigendomsgrenzen
- Randverharding
- Randverharding t.b.v. bochtverbreding
- Markeringen
- Grondwerklijn
- Contouren kunstwerk
- Tijdelijke systeemgrens
- Definitieve systeemgrens

Kleuren:

- Asfaltverharding
- Onderhoudspad voor bereikbaarheid trafohuisje en spoor
- Elementenverharding
- Asfaltverharding fietspaden
- Betonconstructies
- Groen
- Taluds
- Water

* Nadere informatie waterhuishouding op tek. BF9504–VO–WHH–001

* Nadere informatie kunstwerken op tek. BF9504–VO–KW–001 / 002 / 003 / 004

Deze tekening is een indicatieve weergave van het ontwerp voor de N226 Onderdoorgang Maarsbergen, gebaseerd op het ontwerp d.d. 7 december 2018. Aan deze tekening kunnen geen rechten worden ontleend.

revisie	omschrijving	getekend	gecontroleerd	akkoord	datum
1					
0	Definitief 1.0	J. Barink	P. Nijhout	D. van der Meer	19-03-2019

opdrachtgever
Provincie Utrecht

PROVINCIE UTRECHT

project
Onderdoorgang Maarsbergen

Royal HaskoningDHV
Enhancing Society Together
HaskoningDHV Nederland B.V.
Infrastructure

omschrijving
Overzicht situatie
Tekening op luchtfoto

documentstatus: Definitief
documentversie: 1.0

formaat	schaal	fase	bladnr.	van	projectnummer / tekeningnummer
A0	1:500	VO	01	01	BF9504_VO_SIT_002