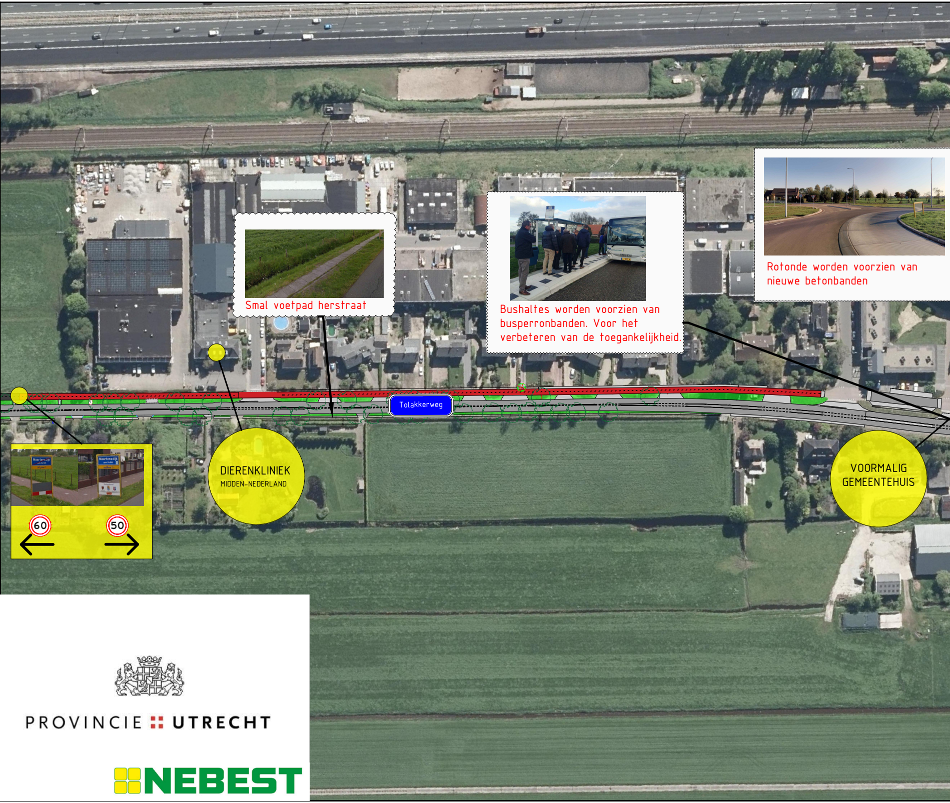
Tolakkerweg
DIERENKLINIEK
MIDDEN-NEDERLAND
VOORMALIG
GEMEENTEHUIS
60
50

Smal voetpad herstraat

Bushaltes worden voorzien van busperronbanden. Voor het verbeteren van de toegankelijkheid.

Rotonde worden voorzien van nieuwe betonbanden

PROVINCIE UTRECHT

NEBEST

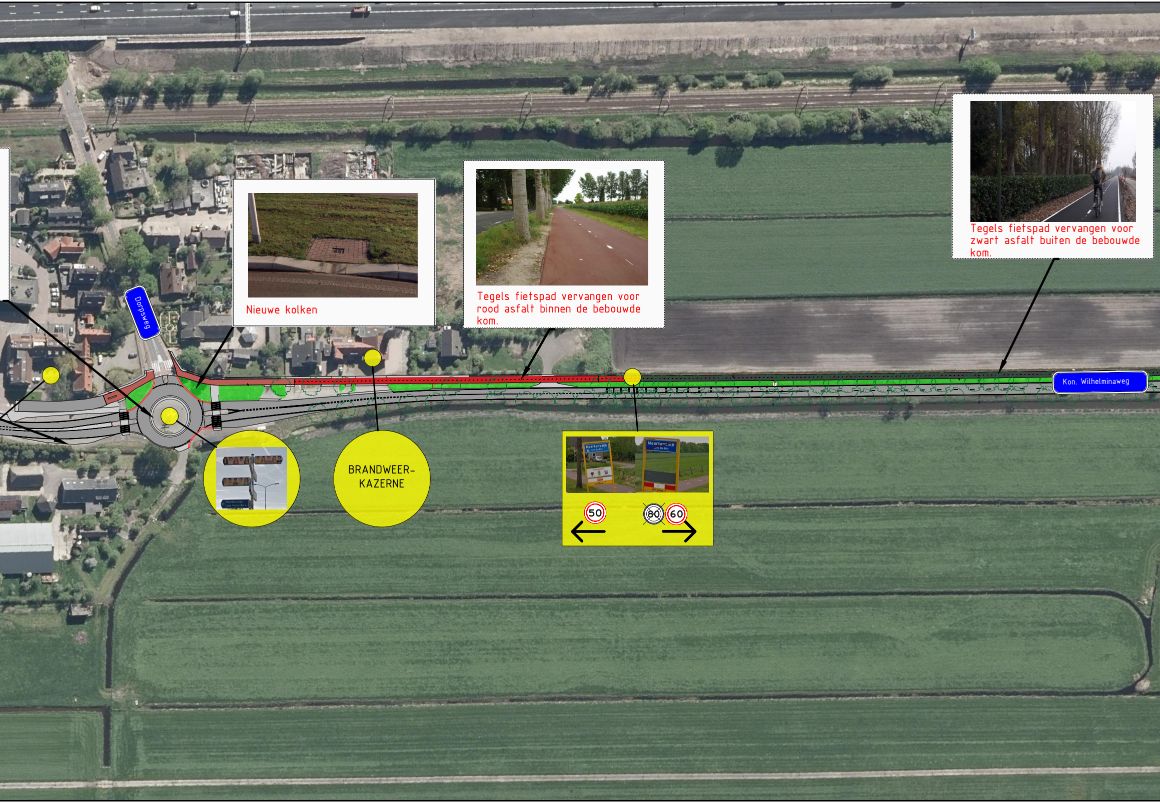

Dorpsweg
BRANDWEER-KAZERNE
50
80
60
Kon. Wilhelminaweg

Nieuwe kolken

Tegels fietspad vervangen voor rood asfalt binnen de bebouwde kom.

Tegels fietspad vervangen voor zwart asfalt buiten de bebouwde kom.

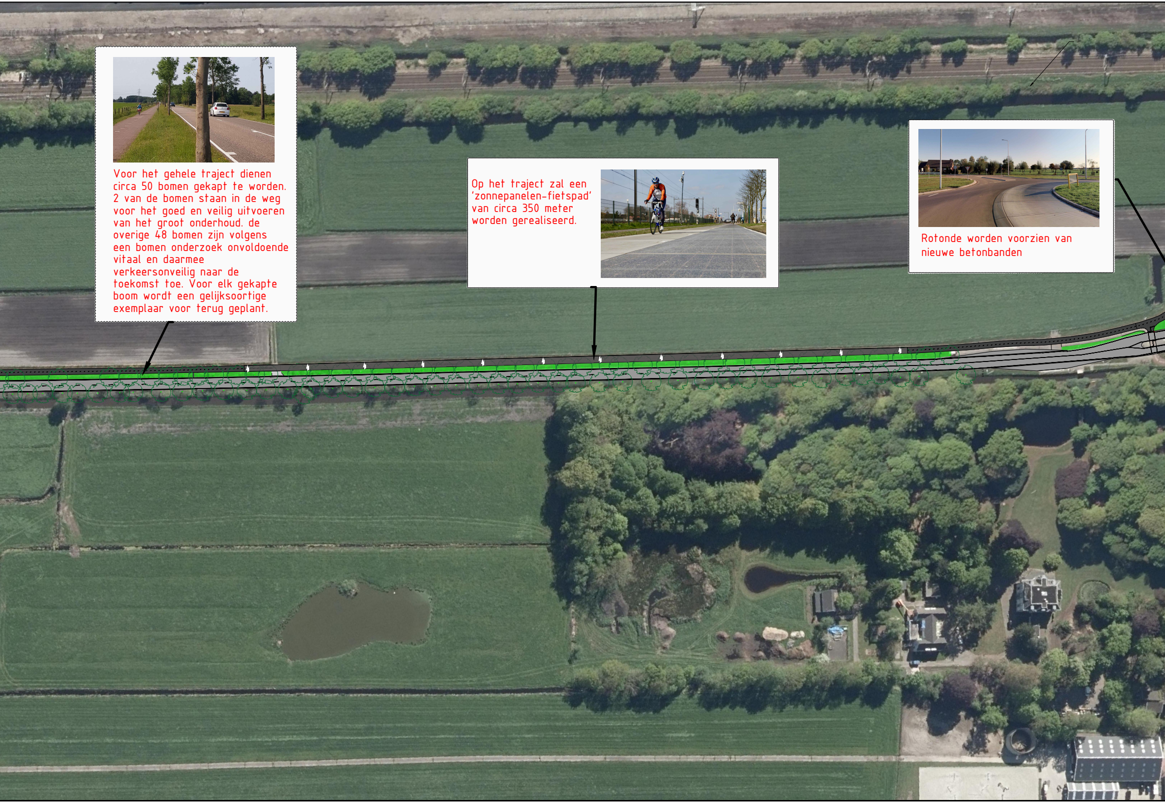

Voor het gehele traject dienen circa 50 bomen gekapt te worden. 2 van de bomen staan in de weg voor het goed en veilig uitvoeren van het groot onderhoud. de overige 48 bomen zijn volgens een bomen onderzoek onvoldoende vitaal en daarmee verkeersonveilig naar de toekomst toe. Voor elk gekapte boom wordt een gelijksoortige exemplaar voor terug geplant.

Op het traject zal een 'zonnepanelen-fietspad' van circa 350 meter worden gerealiseerd.

Rotonde worden voorzien van nieuwe betonbanden

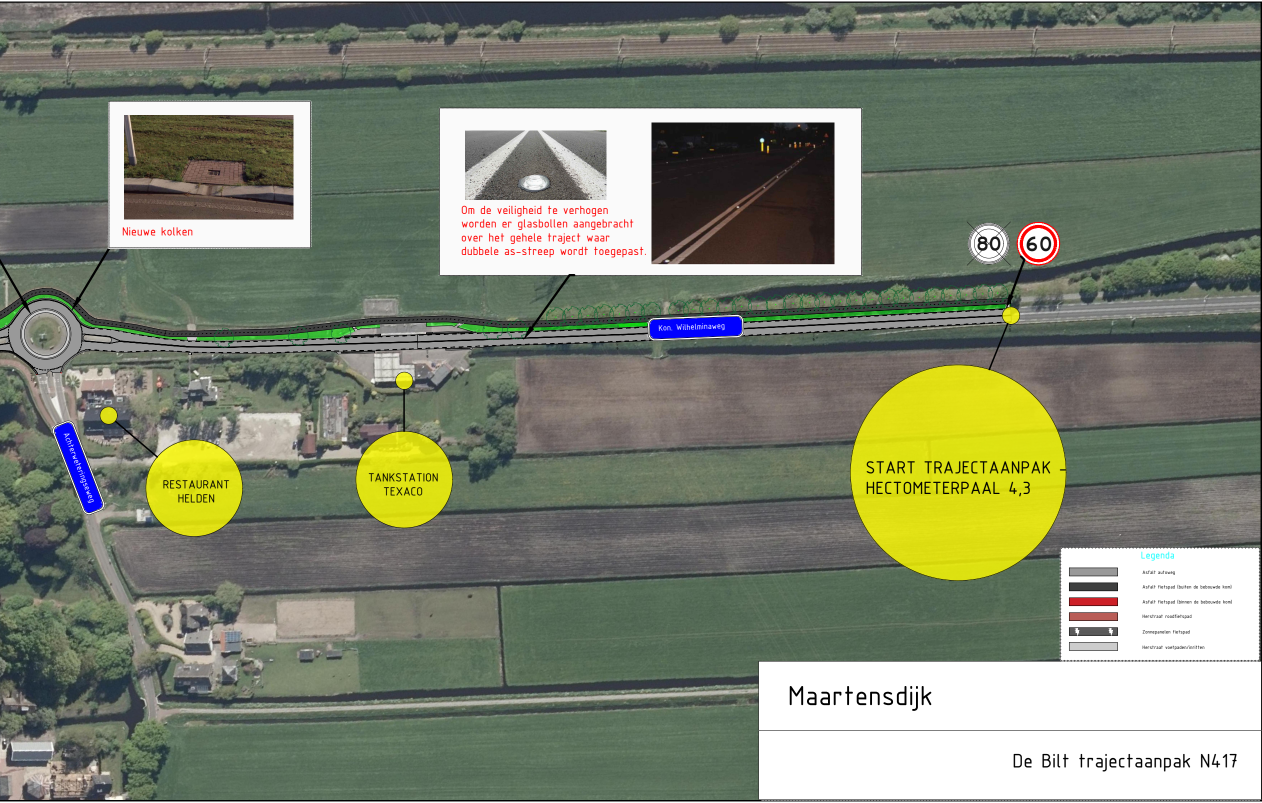
Kon. Wilhelminaweg
Achterweteringseweg
80
60
RESTAURANT HELDEN
TANKSTATION TEXACO

Nieuwe kolken

Om de veiligheid te verhogen worden er glasbollen aangebracht over het gehele traject waar dubbele as-streep wordt toegepast.

START TRAJECTAANPAK HECTOMETERPAAL 4,3

Legenda

▬	Asfalt autoweg
⬛	Asfalt fietspad (buiten de bebouwde kom)
🟥	Asfalt fietspad (binnen de bebouwde kom)
🟥	Herstraat roodfietspad
▤	Zonnepanelen fietspad
⬜	Herstraat voetpaden/inritten

Maartensdijk

De Bilt trajectaanpak N417