

NIEUWSBRIEF

VERGUNNINGVERLENING

NATUUR EN LANDSCHAP



PROVINCIE  UTRECHT

April 2023

Beste lezer,

In de nieuwsbrief vindt u deze keer nieuws over de handleiding aanvraag ontheffing soortenbescherming, toestemming op basis van de Interim omgevingsverordening, de Wet natuurbescherming bij evenementen in de buitenlucht, nieuwe beleidsregels salderen van de provincie Utrecht, ontheffingsaanvragen bij renovatie, isolatie of onderhoud, informatie over de staat van instandhouding van de beschermde soorten, uitbreiding van de kleine landschapselementen in de provincie Utrecht en een nieuwe handige tool.

HANDLEIDING AANVRAAG ONTHEFFING SOORTENBESCHERMING AANGEVULD MET HANDIGE TIPS



De [handleiding aanvraag ontheffing soortenbescherming](#) hebben we aangevuld met tips die u nog beter ondersteunen in het doen van een complete aanvraag: het voorkómen van aanvullende vragen tijdens de aanvraagprocedure of het nodig zijn van een verlengingsbesluit, informatie over het vooroverleg, opnemen van bekende verblijfplaatsen in een aanvraag, definitie van een ecologisch deskundige, huismussen- en vleermuizenonderzoek, noemen van gebruikte apparatuur bij veldonderzoek, criteria voor vleermuis- en gierzwaluwkasten, informatie over de landelijke staat van instandhouding van veel aangevraagde soorten, belangenonderbouwing, alternatievenafweging, monitoring, ecologisch werkprotocol en logboek. Meer weten over een aanvraag ontheffing soortenbescherming? Ga dan naar de [webpagina](#), bekijk de tips in de [handleiding](#) of neem [contact](#) op.

TOESTEMMING OP BASIS VAN DE INTERIM OMGEVINGSVERORDENING PROVINCIE UTRECHT

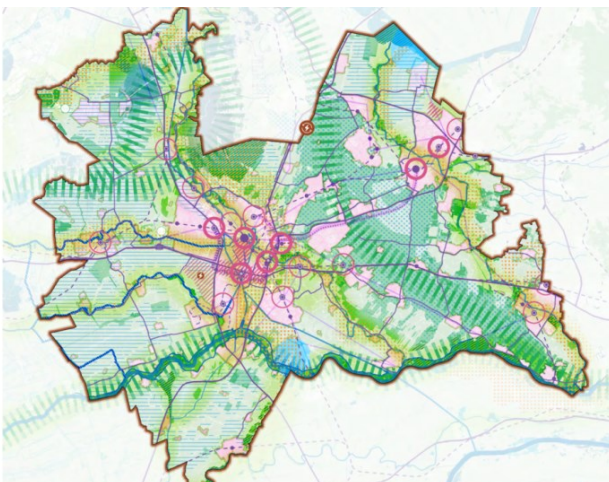

Werkzaamheden en activiteiten in het landelijk gebied kunnen invloed hebben op onder andere de landschappelijke, natuurwetenschappelijke, cultuurhistorische en archeologische waarden en de (water)verkeersveiligheid in de provincie Utrecht. Voor de bescherming van deze waarden heeft de provincie Utrecht in de [Interim Omgevingsverordening \(IOV\)](#) regels opgenomen. Controleer in een zo vroeg mogelijk stadium of uw geplande werkzaamheden op basis van de IOV verboden zijn en of er ontheffing mogelijk en nodig is. Bijvoorbeeld bij graaf- of bouwwerkzaamheden langs een provinciale (vaar)weg, het storten van materialen, het ophogen van percelen, het dempen van een sloot, het aanleggen van een baggerdepot of bij ontgronden. Heeft u een vraag over de IOV? Neem dan contact op met de IOV-vergunningverleners via servicebureau@provincie-utrecht.nl.

EVENEMENT IN DE BUITENLUCHT EN DE WET NATUURBESCHERMING



In of bij een Natura 2000-gebied, nationaal park, het Groene Hart of een stiltegebied. Maar ook in of bij een stadspark, op een landgoed, een braakliggend terrein met tijdelijke natuur en bij oudere woningen en gebouwen. Op al deze plekken kunnen (beschermde) dieren en planten voorkomen die door een evenement in de buitenlucht verstoord kunnen worden in hun verblijf en voortplanting. Iedereen is wettelijk verplicht dit zo veel mogelijk te voorkomen ([Wet natuurbescherming](#)).

Wilt u een evenement organiseren of is er een evenementenvergunning aangevraagd? Neem dan contact met ons op via wnb@provincie-utrecht.nl. We denken graag mee over maatregelen die de impact op dieren en planten kunnen voorkomen of verkleinen.

BELEIDSREGELS SALDEREN PROVINCIE UTRECHT 2023 VASTGESTELD



De provincie Utrecht heeft per 21 februari 2023 nieuwe [beleidsregels](#) vastgesteld waarmee de mogelijkheden rondom extern salderen verruimd worden. Met het vaststellen van de nieuwe beleidsregels van de provincie Utrecht voor extern salderen ontstaat meer ruimte om agrariërs en maatschappelijke ontwikkelingen perspectief te bieden op een vergunning. En ze geven invulling aan de [gebiedsgerichte aanpak](#) voor het landelijk gebied. Algemene informatie over extern salderen vindt u op de [webpagina van BIJ12](#). Meer informatie over stikstof en vergunningen bij de provincie Utrecht vindt u [hier](#). Wilt u meer weten over extern salderen in de provincie Utrecht? Neem dan contact op via landelijkgebied@provincie-utrecht.nl.

RENOVATIE, ISOLATIE OF ONDERHOUD EN DE WET NATUURBESCHERMING



Bij renovatiewerkzaamheden en isolatiewerkzaamheden is het belangrijk dat u het belang van verduurzaming zo concreet mogelijk onderbouwt. Bijvoorbeeld met een energierapportage, met energielabels van de huidige en toekomstige situatie en/of met berekeningen van de CO₂- en stikstofuitstoot.

Meer informatie over belangenonderbouwing vindt u op pagina 22 en 23 van de [handleiding aanvraag ontheffing soortenbescherming](#).

Gaat het bij uw project alleen om onderhoud van bestaande gebouwen (dus geen renovatie of verduurzaming)? Neem dan contact met ons op via wnb@provincie-utrecht.nl.

ONTHEFFING SOORTENBESCHERMING: START- EN EINDFORMULIER, WERKPROTOCOL EN LOGBOEK



In een ontheffing soortenbescherming nemen we voorschriften op. Samen met de mitigerende en compenserende maatregelen zijn deze essentieel om ervoor te zorgen dat de staat van instandhouding van de beschermde soorten niet in het geding komt. Informatie over het aantal verblijfplaatsen dat door de werkzaamheden aangetast wordt en de soorten die door de werkzaamheden verstoord of gedood worden, is heel belangrijk om de staat van instandhouding te kunnen monitoren. Daarom zijn het indienen van het [startformulier](#) (twee weken voor de start van de werkzaamheden) en het [eindformulier](#) (binnen een week na afronding van de werkzaamheden), het ecologisch werkprotocol en het logboek essentieel. Meer informatie hierover vindt u in de [handleiding aanvraag ontheffing soortenbescherming](#).

UITBREIDING KLEINE LANDSCHAPSELEMENTEN



Houtwallen, bomenrijen, heggen, poelen en bosjes zijn belangrijke kleine landschapselementen die bijdragen aan de verbetering van de leefomgeving voor dieren, planten en mensen. Ze zorgen ook voor meer biodiversiteit in het agrarisch gebied. De provincie Utrecht [stimuleert](#) daarom de ontwikkeling en bescherming van deze [kleine landschapselementen](#). Door middel van subsidie voor het [beheer](#) en [de aanleg en het herstel](#) ervan. Door middel van [ondersteuning](#) (kennis en ervaring) bij de aanleg en het herstel. En door middel van bescherming ([melding](#)) bij een aanpassing van een waardevol klein landschapselement. Op de website van de provincie Utrecht vindt u meer [informatie over kleine landschapselementen](#).

ATLAS VERVANGT WEBKAART

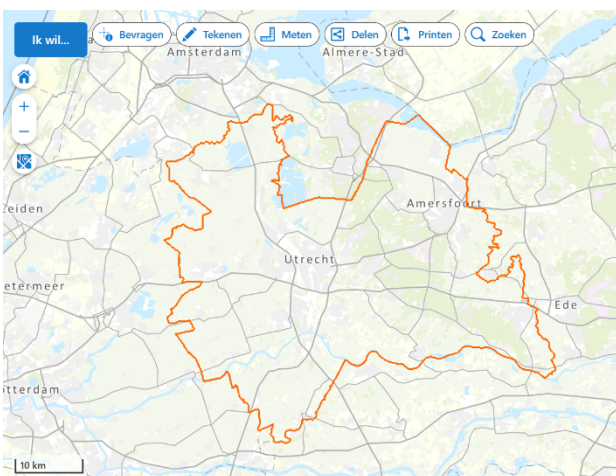

Sinds kort biedt de provincie Utrecht een nieuwe tool aan: [atlas.provincie-utrecht.nl](#). Deze vervangt de oude [webkaart](#). In de Atlas vindt u onder andere kaarten uit de provinciale [Omgevingsvisie](#) en van de verschillende toepassingsgebieden van de [Omgevingsverordening](#) (bijvoorbeeld van het [landelijk gebied](#), de [beschermde kleine landschapselementen](#), de [ganzenrustgebieden](#), de [weidevogelkerngebieden](#) en het [ligplaatsengebied](#)). Daarnaast vindt u er kaarten van de Utrechtse [natuurparels](#) en [waterparels](#), historische luchtfoto's, de [Groene contour](#) en het [Natuurnetwerk Nederland](#). U kunt de Atlas ook gebruiken voor onder andere het aangeven van een planlocatie, het opmeten van een oppervlakte of het opzoeken van een adres. Meer informatie over de tool vindt u in de [Atlas-handleiding](#).

U ontvangt deze nieuwsbrief van het team Vergunningverlening Natuur en Landschap van de provincie Utrecht omdat u destijds heeft aangegeven in deze nieuwsbrief geïnteresseerd te zijn. Of omdat u deze nieuwsbrief doorgestuurd heeft gekregen.

Wilt u zich afmelden of aanmelden voor deze nieuwsbrief? Stuur dan een e-mail naar servicebureau@provincie-utrecht.nl.

We gebruiken uw e-mailadres alleen om u deze nieuwsbrief toe te sturen. [Bekijk onze privacyverklaring](#).